



USAID
DEL PUEBLO DE LOS ESTADOS
UNIDOS DE AMÉRICA



DESARROLLO TERRITORIAL SOSTENIBLE
PARA UN CRECIMIENTO ECONÓMICO Y SOCIAL DE BASE AMPLIA
El Diálogo Continúa ...

Tegucigalpa MDC, 19 de septiembre del 2006



OBJETIVOS DEL COHEP

(Alrededor del Tema de Desarrollo Territorial Sostenible)

“Desarrollar un ejercicio de planificación territorial dirigido a dar lineamientos que le permitan al Sector Privado hondureño, realizar sus inversiones y procesos productivos bajo un marco en donde prive el **Desarrollo Sostenible** como un elemento propio de la **Responsabilidad Social Empresarial**”

“Contar con una Visión Integral del Territorio y de sus Potencialidades, de tal forma que el Sector Privado Hondureño, pueda identificar necesidades de **infraestructura productiva** necesaria para favorecer **la competitividad, el clima de inversión, la productividad y la generación de empleo**, estableciendo así una agenda de coordinación con el Sector Gubernamental, los Trabajadores y la Sociedad Civil”

**DESARROLLO TERRITORIAL SOSTENIBLE
PARA UN CRECIMIENTO ECONÓMICO Y SOCIAL DE BASE AMPLIA
ANTECEDENTES – ETAPA DE DIAGNÓSTICO**

Tegucigalpa MDC, 19 de septiembre del 2006



Islas del Atlantico

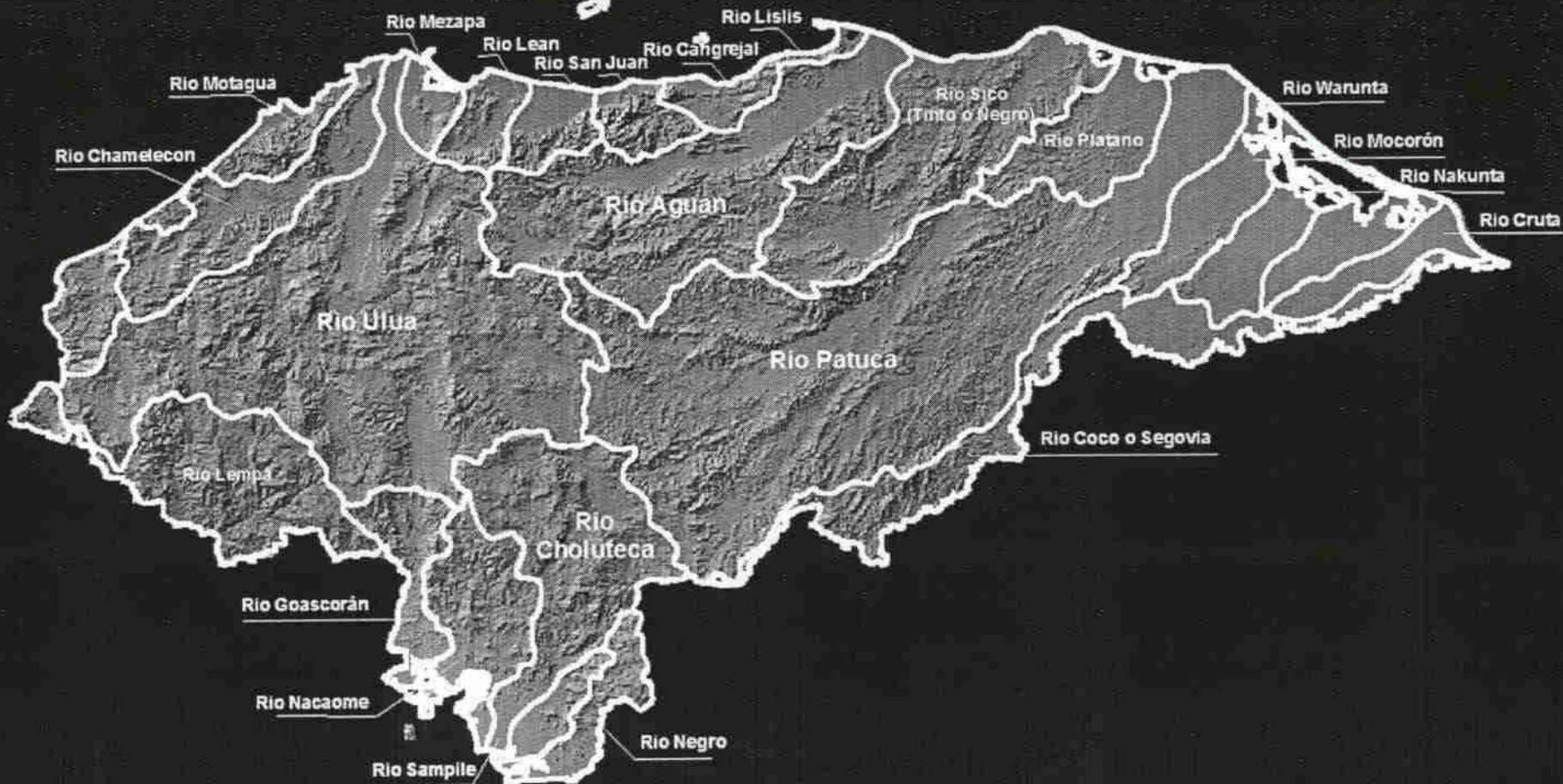



ANALIZAMOS Y PLANIFICAMOS POR CUENCAS PERO EJECUTAMOS (INTERVENIMOS) POR DEPARTAMENTOS Y MUNICIPIOS

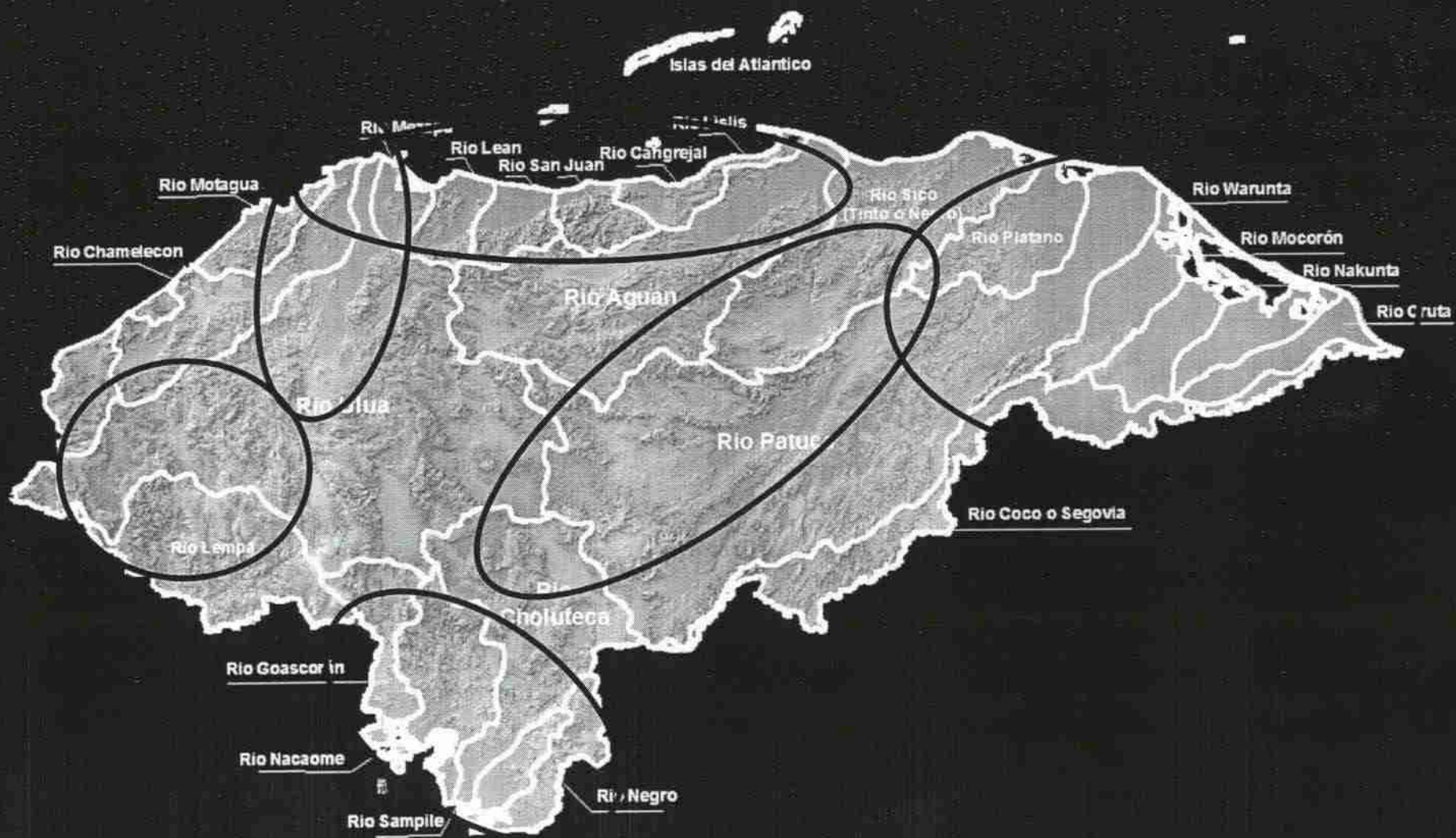
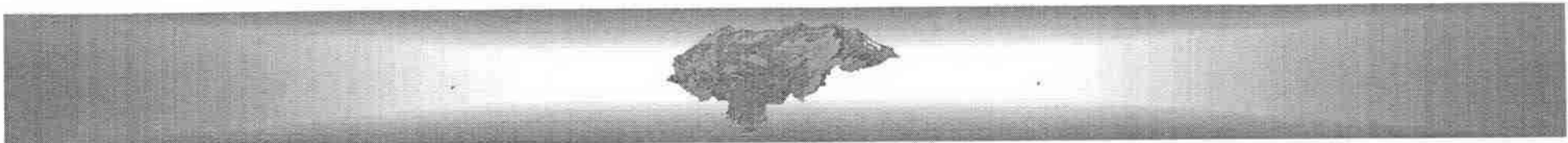

SE ANALIZO LA TOPOGRAFIA POR CUENCAS DESTACANDOSE LAS TENDENCIAS Y LOS COMPORTAMIENTOS CONTINUOS

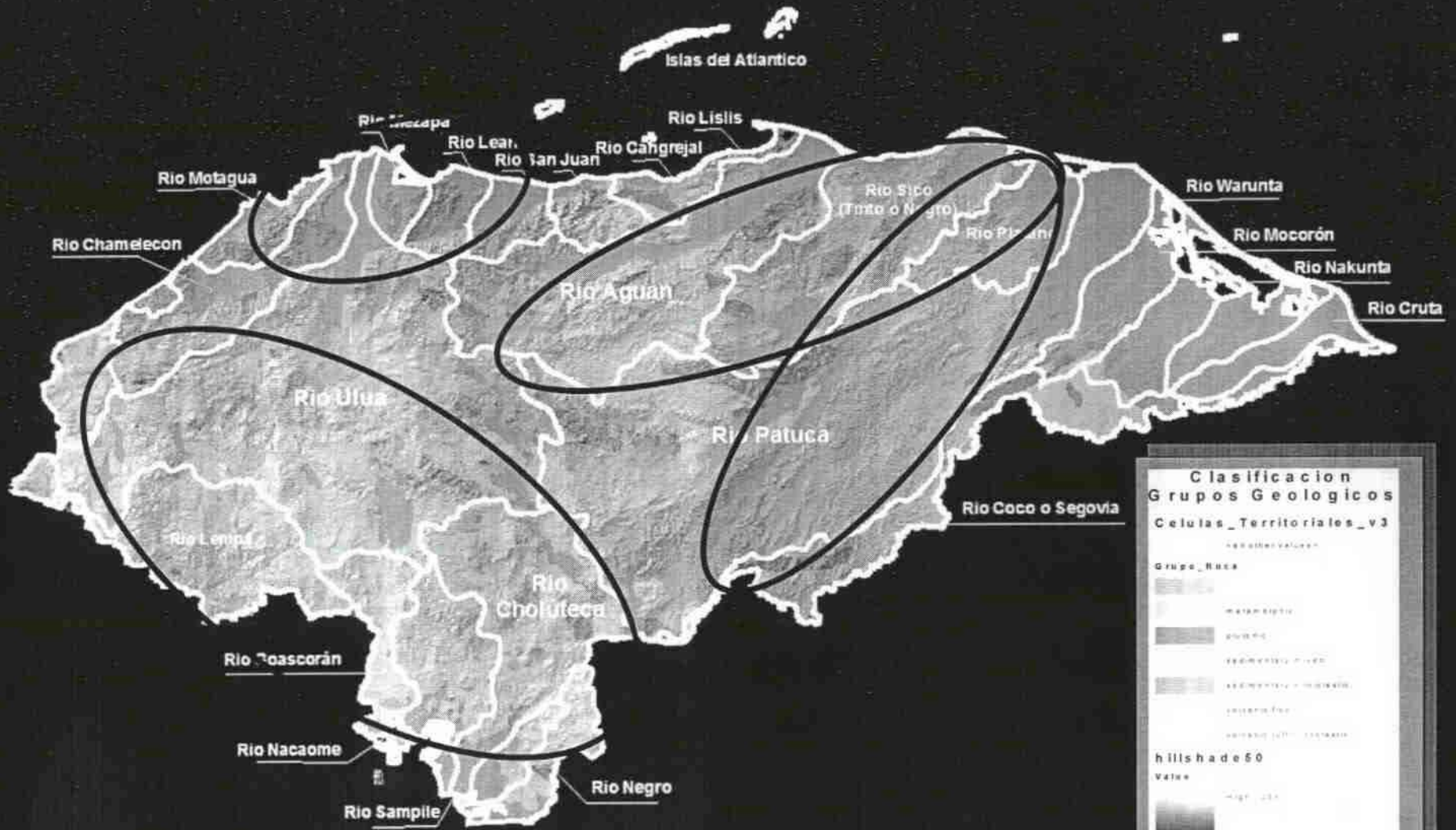

LOS GRUPOS GEOLÓGICOS MARCAN COMPORTAMIENTOS QUE IDENTIFICAN HOMOGENEIDAD ENTRE VARIAS CUENCAS

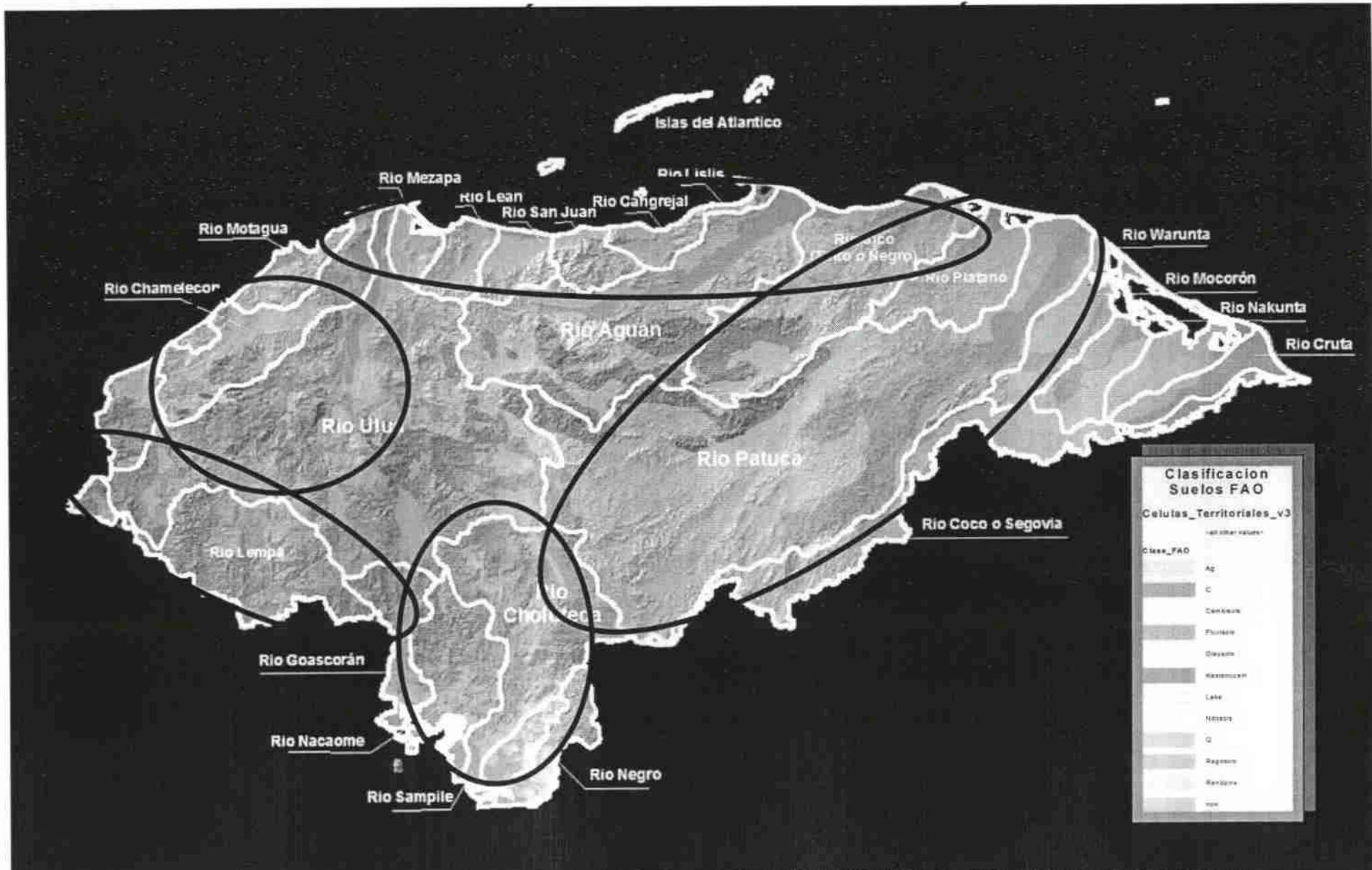
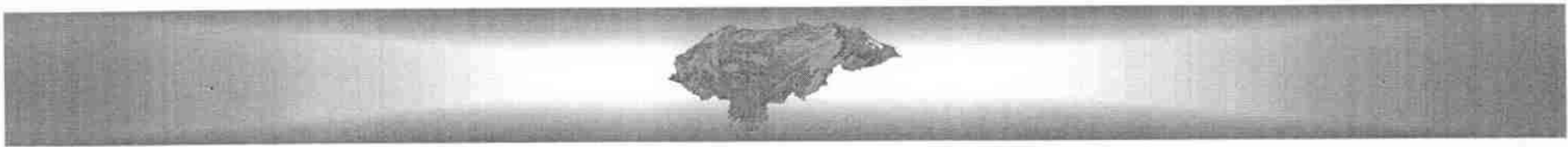

PRODUCTIVO SE DESTACAN LOS DENOMINADOS COMO TIPO "C" (SUELOS DE VALLE) Y LOS ALUVIALES.

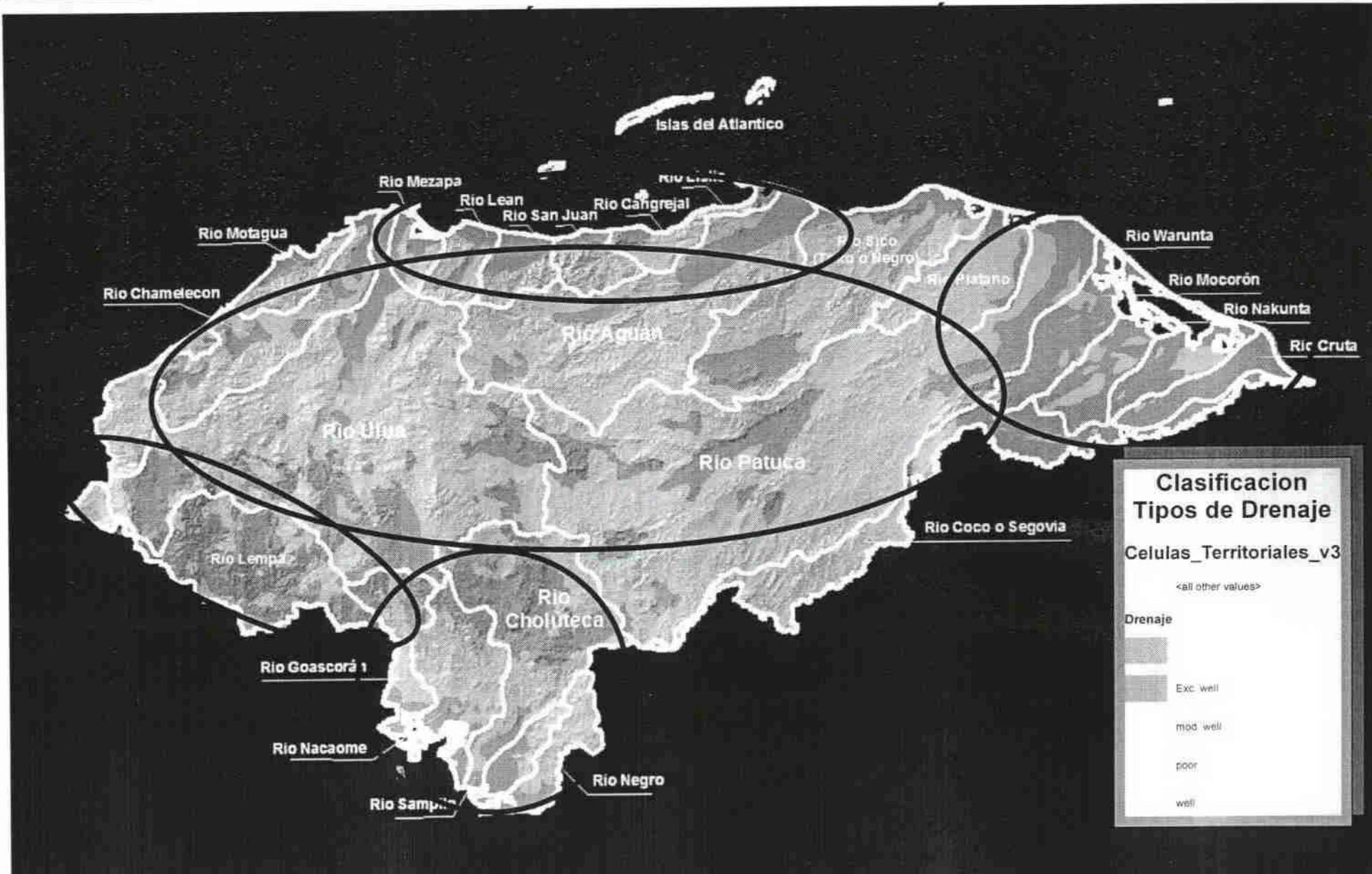
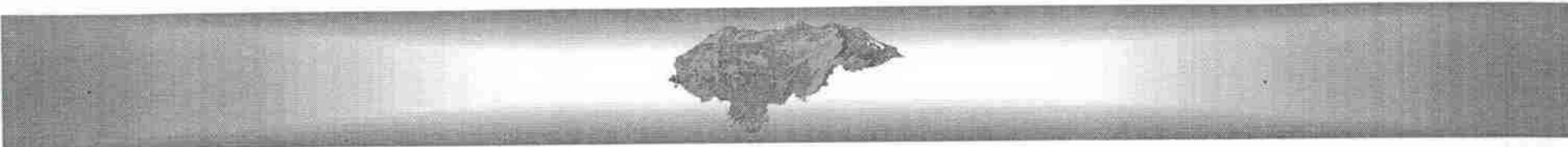

LAS TIERRAS DE VOCACION FORESTAL

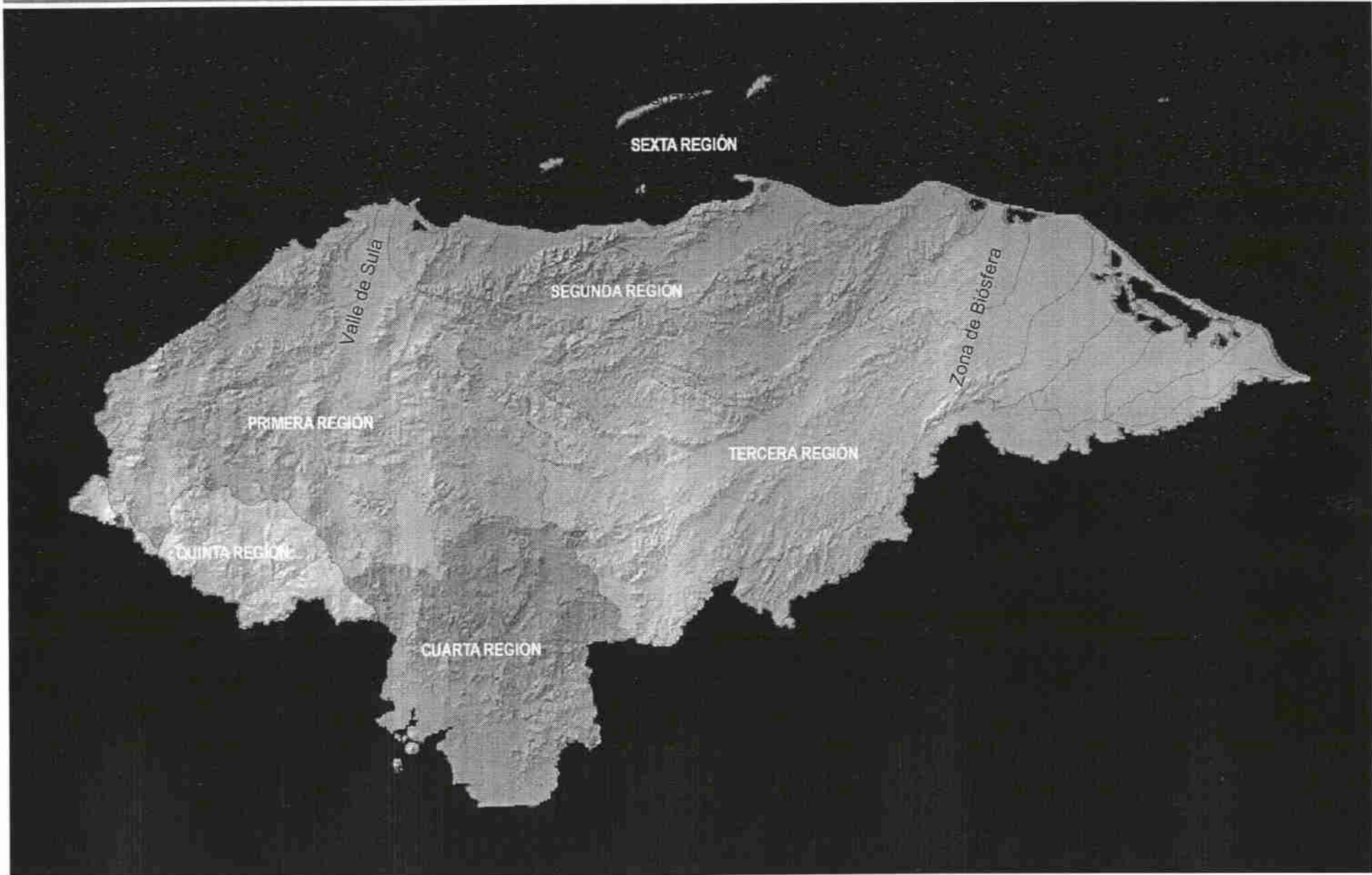
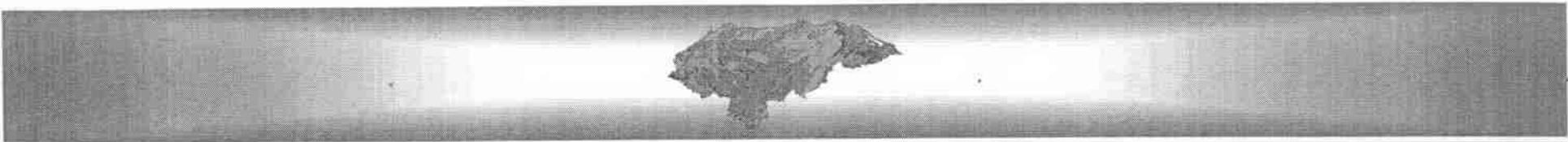

SEXTA REGION

SEGUNDA REGION

Valle de Sula

PRIMERA REGION

Zona de Biosfera

TERCERA REGION

QUINTA REGION

CUARTA REGION



POR QUÉ ES NECESARIO REGIONALIZAR EL PAÍS ?

1.

**PORQUE EL PAÍS PRESENTA
TERRITORIOS CON CARACTERISTICAS
COMPLETAMENTE DIFERENCIADAS
QUE REQUIEREN
DIFERENTES FORMAS DE INTERVENCIÓN
PROPICIANDO ASÍ
UN USO DEL SUELO QUE ASEGURE
CRECIMIENTO ECONÓMICO
CON DESARROLLO SOSTENIBLE**



ACTÚAN COMO ELEMENTOS QUE COMUNICAN Y ARTICULAN LAS REGIONES Y LA POBLACIÓN DEL PAÍS

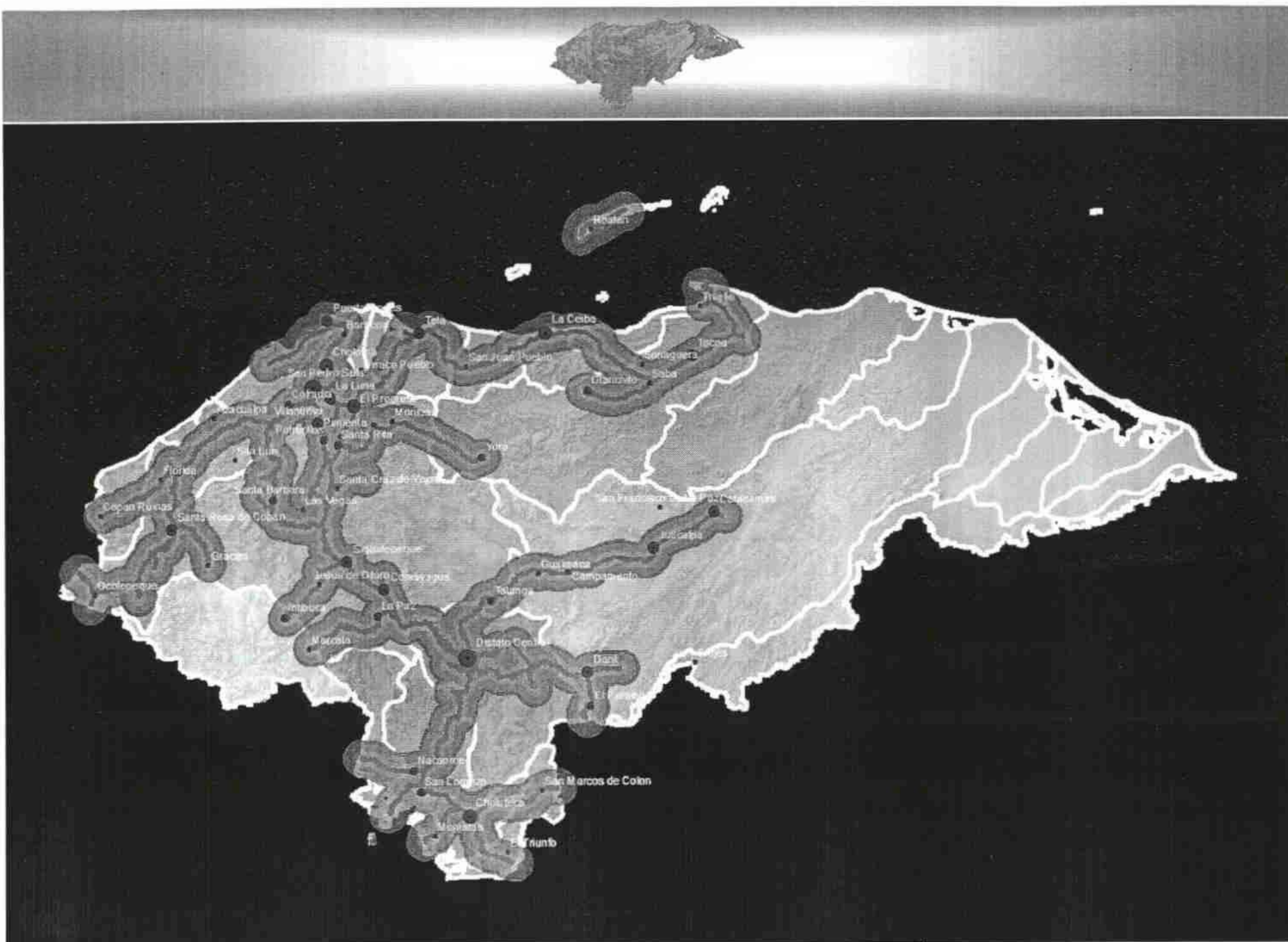

ALREDEDOR DE CUATRO Y MEDIO MILLONES DE HONDUREÑOS

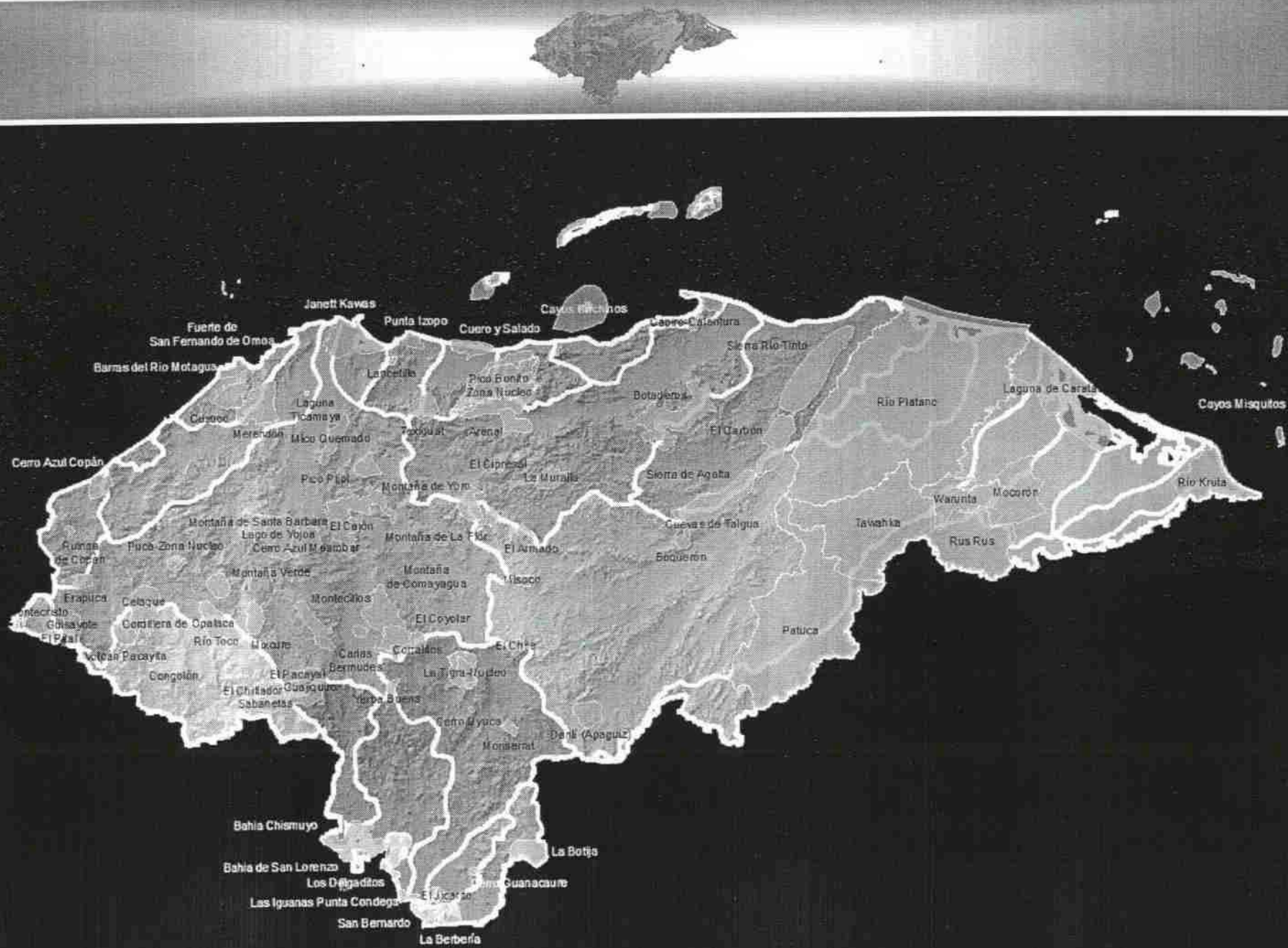

CONTIENEN EL 34% DE LA MASA FORESTAL DEL PAIS Y ACTUAN COMO NACIENTES DE NUESTROS PRINCIPALES RIOS

DESARROLLO TERRITORIAL SOSTENIBLE PARA UN CRECIMIENTO ECONÓMICO Y SOCIAL DE BASE AMPLIA FORMULACIÓN DE ESCENARIOS PROSPECTIVOS

ESCENARIO PROSPECTIVO: UNA FORMA DE APROVECHAMIENTO DEL ESPACIO FÍSICO DEL PAÍS
QUE ASEGURE CONSISTENCIA ENTRE SU CAPACIDAD NATURAL Y SU USO PRODUCTIVO

Tegucigalpa MDC, 19 de septiembre del 2006

I. ZONAS PARA EL DESARROLLO RÚRICO Y GANADERA				
		Uso del Suelo	Conflicto	Accesibilidad
I-1	Agricultura Tecnificada Sostenible	Agricultura Tecnificada	Adecuado	Fácil
I-2	Ganadería Actual en Núcleos Tradicionales	Pastizales y Sabanas	Adecuado	Fácil y Difícil
I-3	Desarrollo Potencial para la Agroindustria	Agricultura Tradicional Matorral		Fácil
I-4	Desarrollo Potencial para la Agricultura con Técnicas de Conservación de Suelos	Agricultura Tradicional Matorral	Sub Uso	Difícil
I-2	Ganadería en Núcleos Tradicionales	Pastizales y sabanas	Sub Uso	Difícil

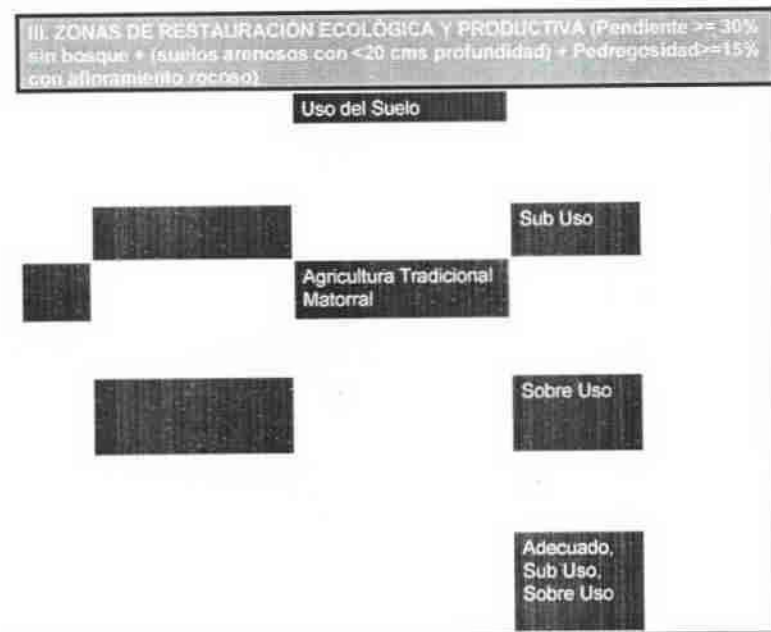

II. ZONAS DE APROVECHAMIENTO FORESTAL SOSTENIBLE (ÁREAS DE INTERÉS FORESTAL)				
		Uso del Suelo	Conflicto	Accesibilidad
II-1	Aprovechamiento Forestal Sostenible - Bosque de Pino	Bosque Pino	Sub Uso Adecuado	Fácil, Difícil y Muy Difícil
II-2		Bosque Latifol.		Fácil, Difícil y Muy Difícil
II-3	Aprovechamiento Forestal Sostenible - Bosque Mixto	Bosque Mixto	Sub Uso Adecuado	Fácil, Difícil y Muy Difícil

IV. ASENTAMIENTOS HUMANOS Y EXPANSIÓN URBANA E INDUSTRIAL				
		Uso del Suelo	Conflicto	Accesibilidad
IV-1	Áreas Urbanas y de Actividad Comercial e Industrial	Asentamiento Humanos	Urbano	Fácil, Difícil y Muy Difícil
IV-2	Áreas de expansión Urbana, Comercial e Industrial	Agricultura Tradicional Matorral	Sobre Uso	Fácil
		Pastizales y sabanas	Sub Uso	Fácil

Centro Agronómico Tropical de Investigación y Enseñanza (CATIE)
 adaptado por el Centro de Investigaciones Económicas y Sociales (CIES-COHEP) 2006



BASADO EN EL USO DE IMÁGENES SATELITALES LANDSAT 7 DEL AÑO 2002
 TRABAJOS DE VALIDACIÓN DE CAMPO EN EL PERÍODO 2003-2004

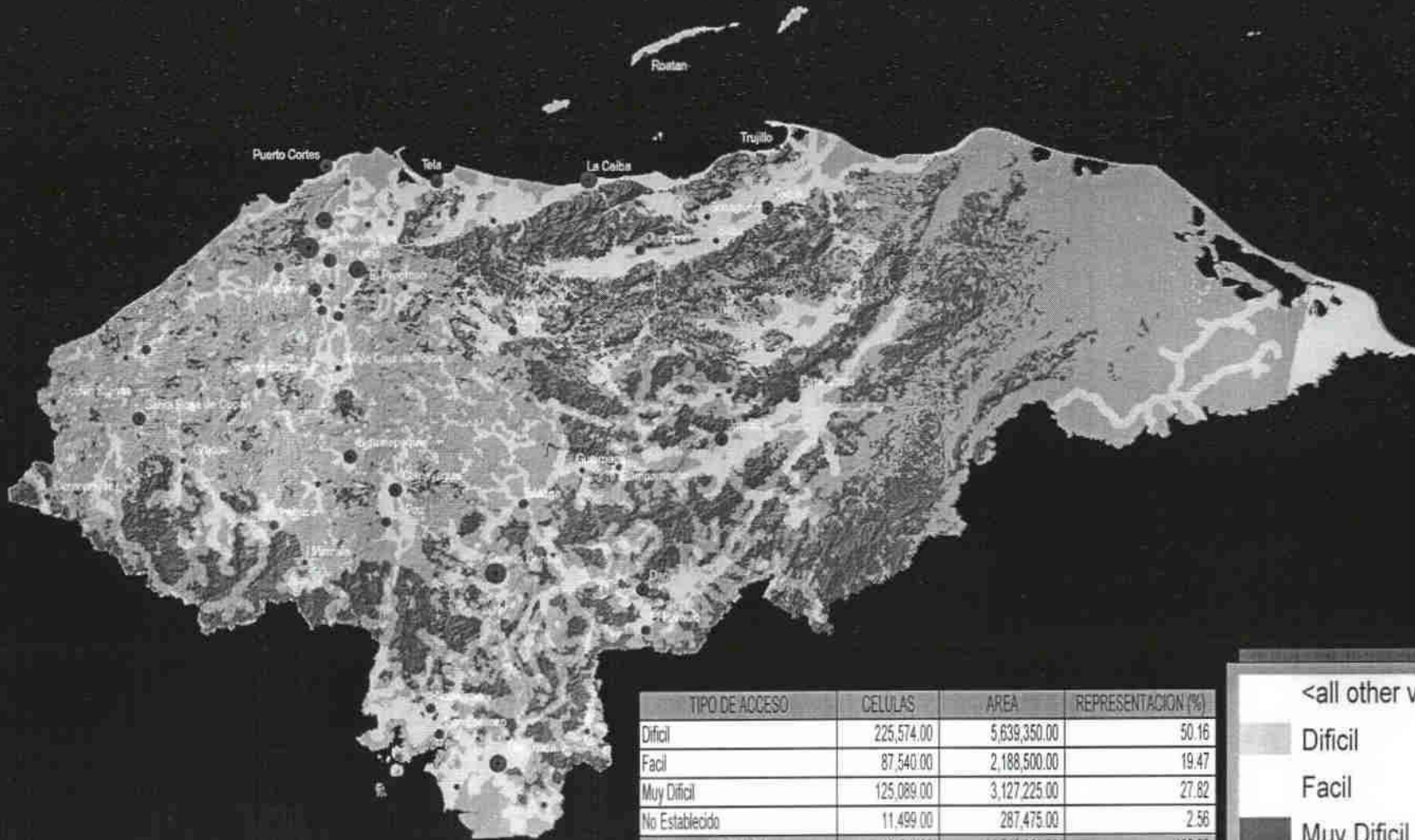

TIPO DE ACCESO	CELULAS	AREA	REPRESENTACION (%)
Difícil	225,574.00	5,639,350.00	50.16
Facil	87,540.00	2,188,500.00	19.47
Muy Difícil	125,089.00	3,127,225.00	27.82
No Establecido	11,499.00	287,475.00	2.56
TOTALES	449,702.00	11,242,550.00	100.00

<all other values>

■ Difícil

■ Facil

■ Muy Difícil

LA ACCESIBILIDAD ESTÁ DEFINIDA A TRAVÉS DE LA RELACIÓN DE DOS VARIABLES: TIPO DE VÍA DE COMUNICACIÓN Y PENDIENTE. SOBRE ELLAS SE PROYECTA UN ÁREA DE SERVICIO A AMBOS LADOS DE LA CARRETERA

MATRIZ DE CONFLICTOS DE USO (CATIE)

SIMBOLO	CATEGORIA	TIERRA LADERA (L)		TIERRA PLANA (P)	
		SUELO SUPERFICIAL (S0)	SUELO PROFUNDO (S1)	SUELO SUPERFICIAL (S0)	SUELO PROFUNDO (S1)
A1	Agricultura Tecnificada	SOBREUSO	ADECUADO	ADECUADO	ADECUADO
A2	Agricultura Trad. - Matorral-Guamil	SOBREUSO	SUBUSO	SUBUSO	SUBUSO
BP	Bosque de Pino	ADECUADO	SUBUSO	SUBUSO	SUBUSO
BL	Bosque latifoliado	ADECUADO	ADECUADO	SUBUSO	SUBUSO
BLR	Bosque latifoliado ribereño	ADECUADO	ADECUADO	ADECUADO	ADECUADO
BL/P	Bosque Mixto	ADECUADO	ADECUADO	SUBUSO	SUBUSO
P	Pastos - sabanas	SOBREUSO	ADECUADO	ADECUADO	SUBUSO
SD	Suelo desnudo	SOBREUSO	SOBREUSO	SOBREUSO	SOBREUSO
C	Asentamientos humanos	SOBRE USO	SUBUSO	ADECUADO	SUB USO

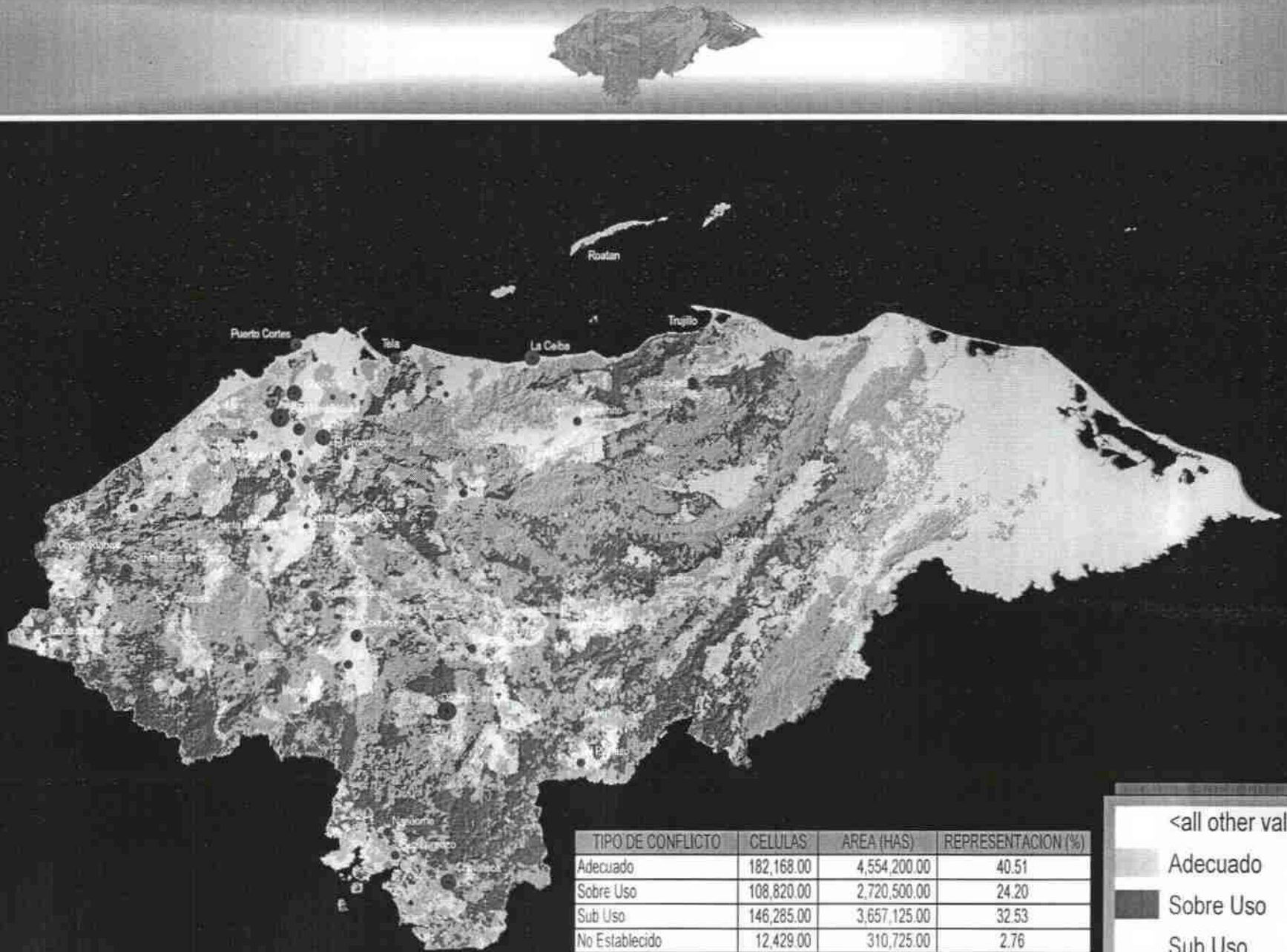

TIPO DE CONFLICTO	CELULAS	AREA (HAS)	REPRESENTACION (%)
Adecuado	182,168.00	4,554,200.00	40.51
Sobre Uso	108,820.00	2,720,500.00	24.20
Sub Uso	146,285.00	3,657,125.00	32.53
No Establecido	12,429.00	310,725.00	2.76
TOTALES	449,702.00	11,242,550.00	100.00

<all other values>

Adecuado

Sobre Uso

Sub Uso

LA LEY DE ORDENAMIENTO TERRITORIAL ESTABLECE COMO UNO DE SUS PROPÓSITOS RESOLVER LOS DESEQUILIBRIOS EN EL USO DEL TERRITORIO. LA IDENTIFICACIÓN DE "CONFLICTOS DE USO" ES PRECISAMENTE EL MAPEO DE ESOS DESEQUILIBRIOS



GENERACIÓN DEL MAPA NACIONAL DE USOS PROSPECTIVOS DEL SUELO (CIES - COHEP 2006)

COBERTURA VEGETAL

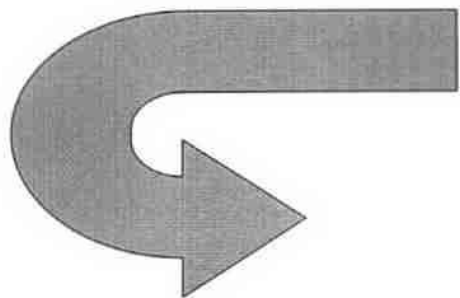

ACCESIBILIDAD

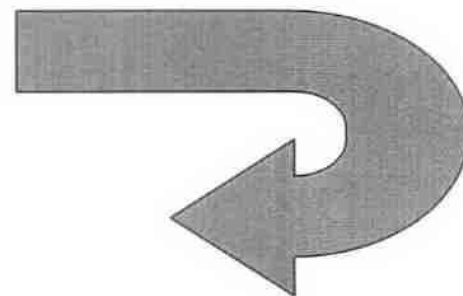

CONFLICTOS DE USO

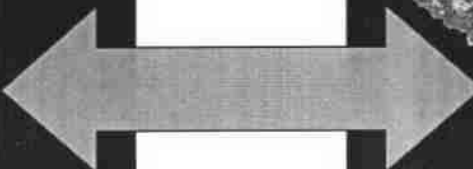

ESCENARIOS PROSPECTIVOS A NIVEL NACIONAL (CIES - COHEP 2006)



**Clasificación
Categorías Prospectivas**

Celulas_Territoriales_v3

all other values

Cat_Proc

- ZONAS DE APROVECHAMIENTO FORESTAL SOSTENIBLE
- ZONAS DE ASENTAMIENTOS HUMANOS Y EXPANSION URBANA E INDUSTRIAL
- ZONAS DE RESTAURACION ECOLOGICA Y PRODUCTIVA
- ZONAS PARA EL DESARROLLO AGRICOLA Y GANADERO SOSTENIBLE

CATEGORIA DE USO DEL SUELO	SITUACIÓN ACTUAL		ESCENARIO PROSPECTIVO		DIFERENCIAL
	CELDAS	HAS	CELDAS	HAS	
ZONAS PARA EL DESARROLLO AGRICOLA Y GANADERO SOSTENIBLE	218,888.00	5,472,200.00	109,183.00	2,729,575.00	(2,742,625.00)
ZONAS DE APROVECHAMIENTO FORESTAL SOSTENIBLE	219,033.00	5,475,825.00	219,033.00	5,475,825.00	0.00
ZONAS DE RESTAURACION ECOLOGICA Y PRODUCTIVA	0.00	0.00	105,470.00	2,636,750.00	2,636,750.00
ZONAS DE ASENTAMIENTOS HUMANOS Y EXPANSION URBANA E INDUSTRIAL	2,122.00	53,050.00	5,416.00	135,400.00	82,350.00
CUERPOS DE AGUA / OTROS NO ESTABLECIDOS	9,659.00	241,475.00	10,600.00	265,000.00	23,525.00
TOTALES	449,702.00	11,242,550.00	449,702.00	11,242,550.00	0.00

ESCENARIOS PROSPECTIVOS A NIVEL NACIONAL (CIES - COHEP 2006)

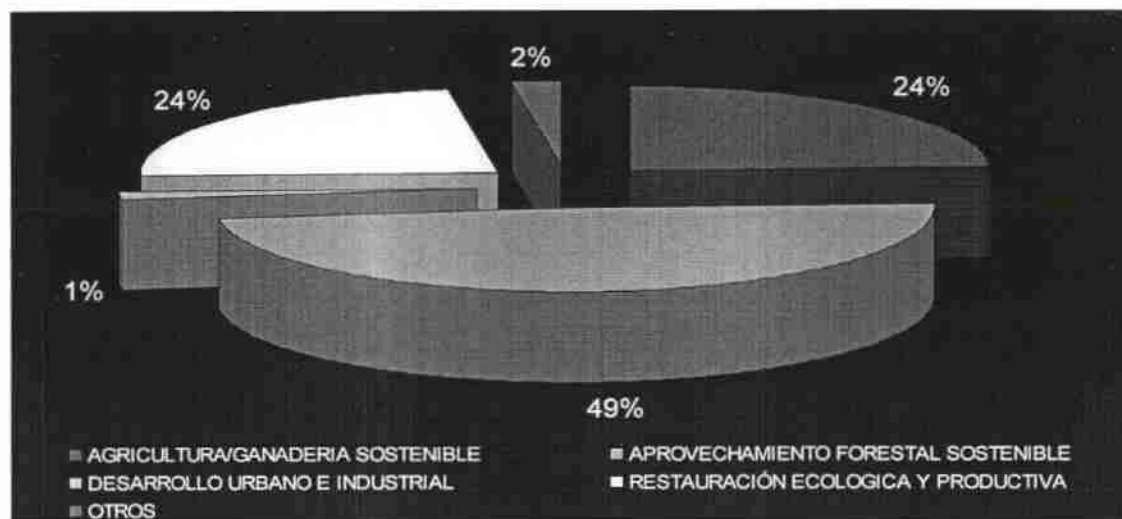
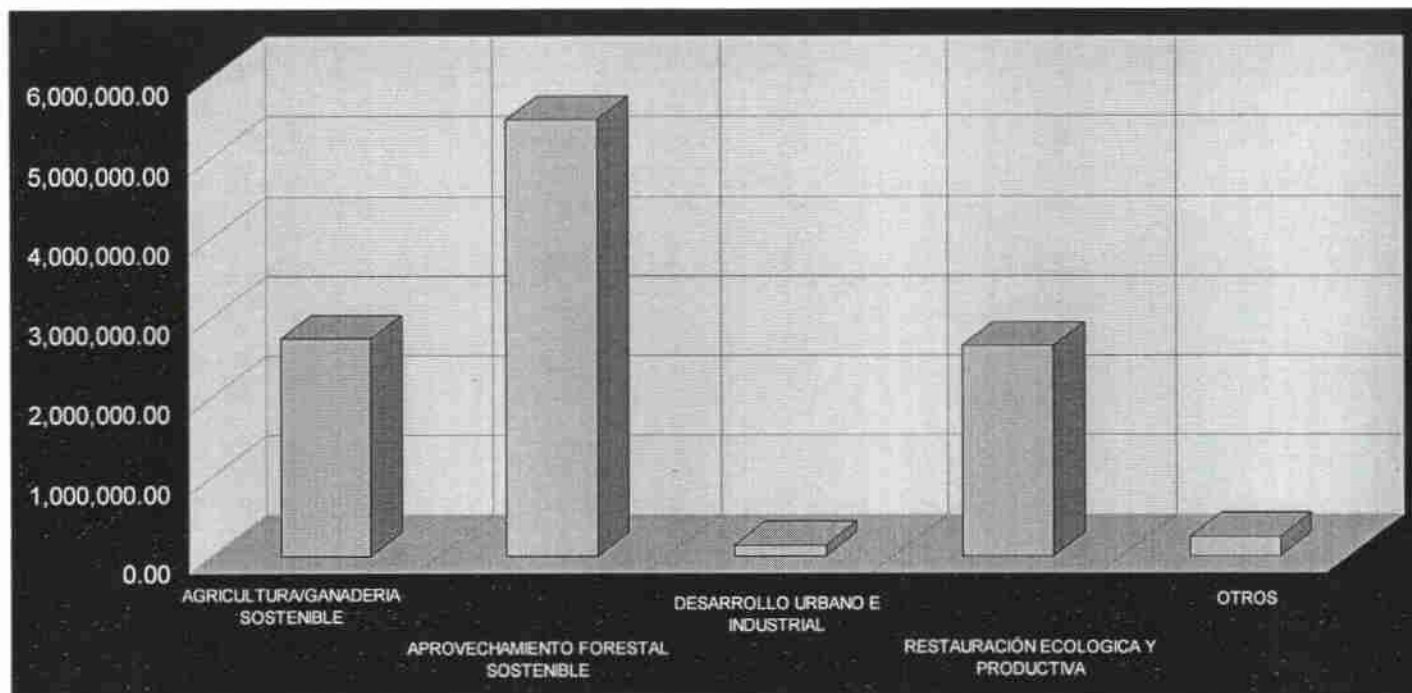



DEL ESCENARIO ACTUAL AL PROSPECTIVO

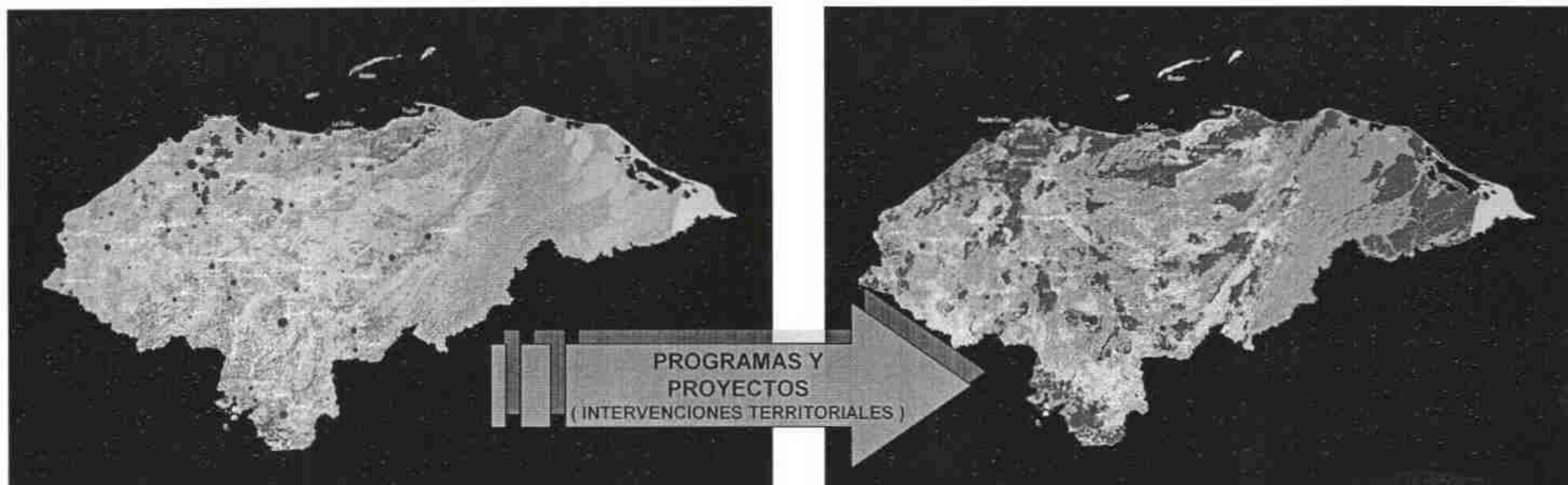

Ejecutar Programas y Proyectos de Ordenamiento Territorial y Reconversión Productiva significa para Honduras:

- a. La forestación/reforestación de más de 2,500,000 has de bosque
(Aproximadamente 1,750,000 Gestionadas vía Protocolo de Kyoto, más de 60 Millones de Toneladas de Carbono con un ingreso esperado en el orden de los US\$ 800,000,000.00 para los próximos 10 años)
- b. La Incorporación de Mejores Prácticas Agrícolas (Técnicas de Conservación de Suelos), para un poco más de 450,000 has en posesión de familias mayormente campesinas ubicadas en laderas
- c. La Diversificación agrícola-productiva de alrededor de 1,500,000 hectáreas
- d. La Conservación de 2,750,000 hectáreas de Áreas Protegidas



DEL ESCENARIO ACTUAL AL PROSPECTIVO

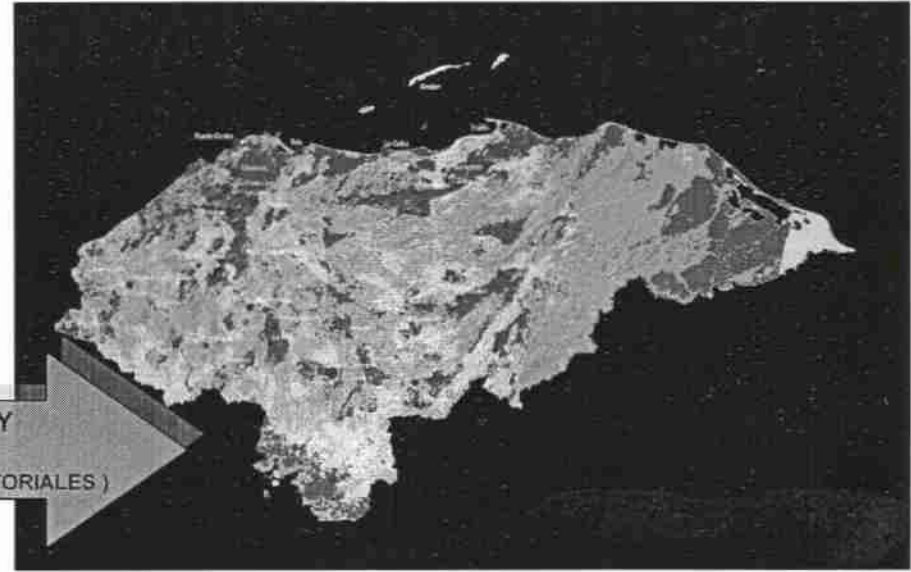
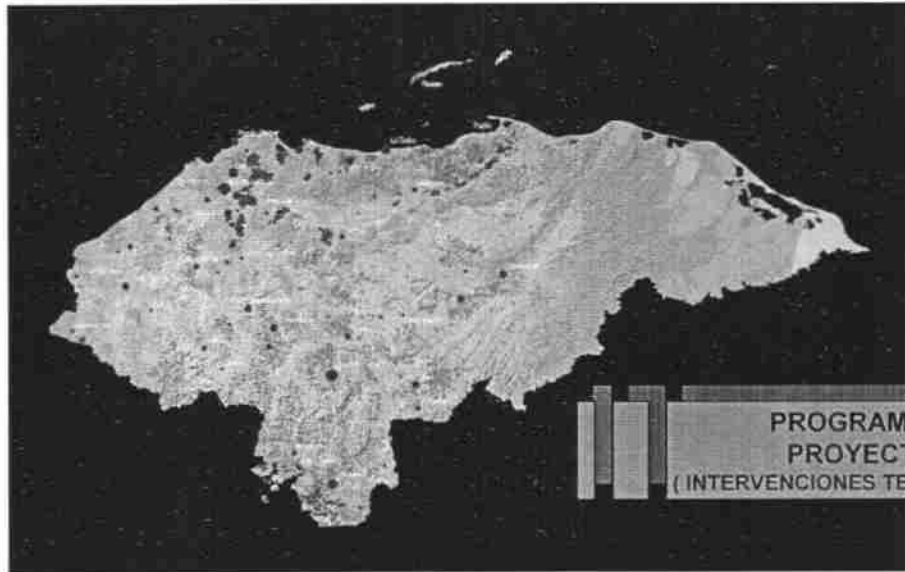

PROGRAMAS Y
PROYECTOS
(INTERVENCIONES TERRITORIALES)

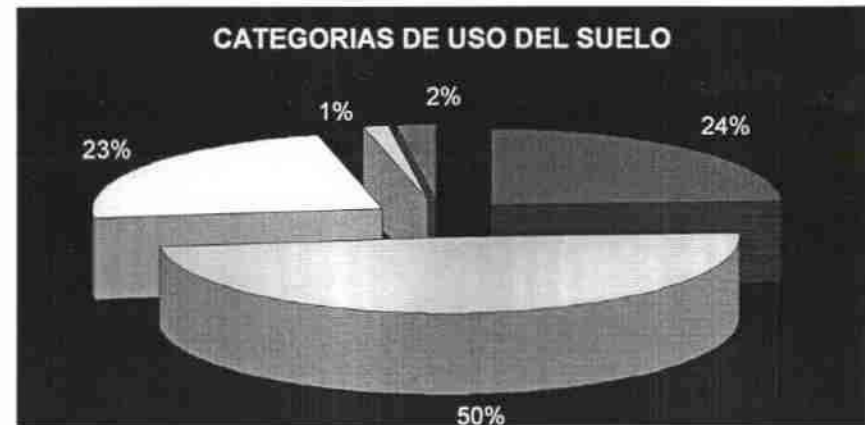



DEL ESCENARIO ACTUAL AL PROSPECTIVO

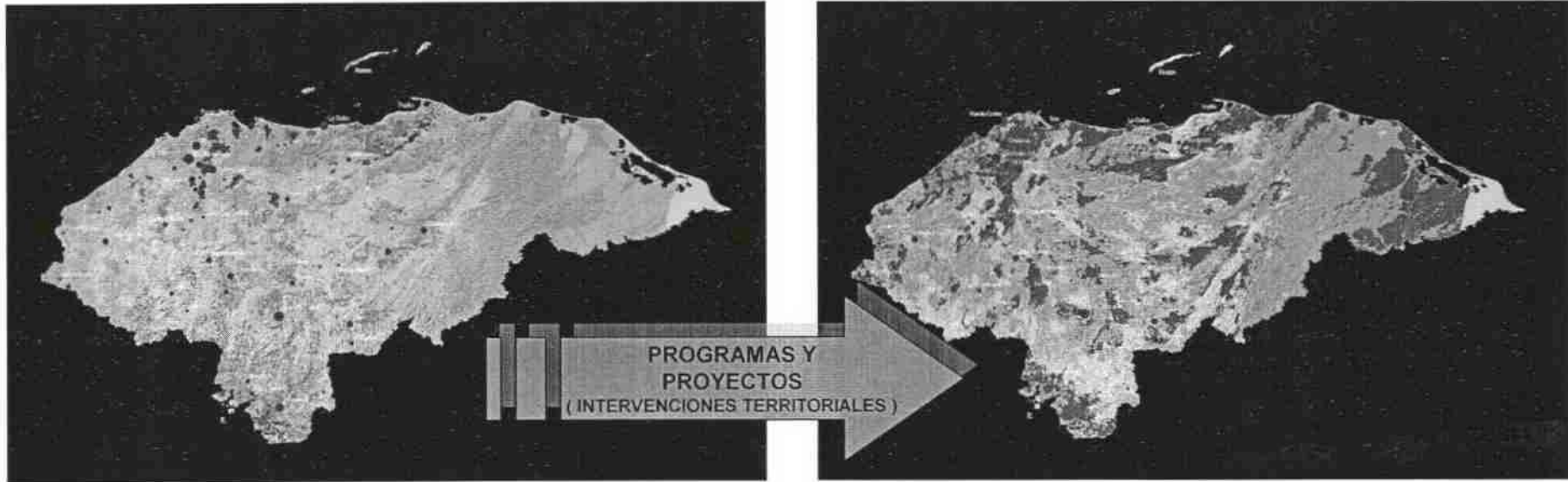

CONSOLIDAR

Mantener las condiciones productivas de la zona e incorporar buenas prácticas en términos de Desarrollo Sostenible

DESARROLLAR

Significa ASCENDER en la escala de productividad, incorporando tecnología, modelos productivos, prácticas y decisiones vinculadas con un proceso de diversificación guiado por el mercado.

CONSERVAR

Atender los mandatos de Conservación y Protección establecidos en los Decretos de Creación y Planes de Manejo de las Áreas Protegidas, de las Cuencas Productoras de Agua y de los Márgenes Fluviales

RESTAURAR

Retornar al Uso Natural del Suelo. En la mayoría de los casos por la vía de la Regeneración Natural, Forestación y Reforestación

MITIGAR

Medidas Estructurales y No Estructurales para la Reducción de la Vulnerabilidad al impacto de fenómenos naturales

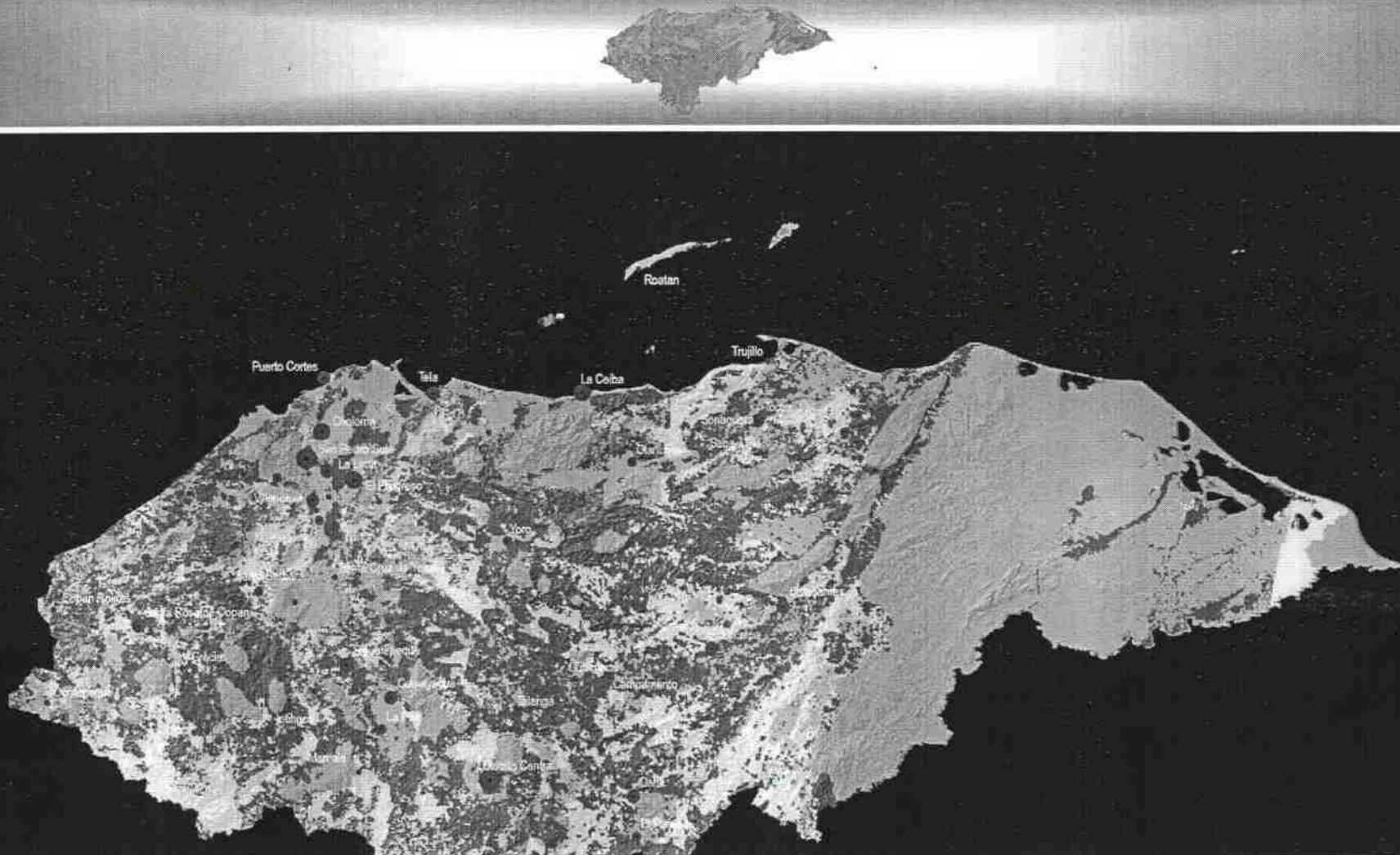

PROGRAMA	CELULAS	AREA (Hás)	REPRESENTATIVIDAD (%)
CONSERVAR	110,296.00	2,757,400.00	24.53
CONSOLIDAR	160,432.00	4,010,800.00	35.68
DESARROLLAR	74,904.00	1,872,600.00	16.66
RESTAURAR	97,622.00	2,440,550.00	21.71
NO ESTABLECIDO	6,448.00	161,200.00	1.43
TOTALES	449,702.00	11,242,550.00	100.00

<all other values>

CONSERVAR

CONSOLIDAR

DESARROLLAR

RESTAURAR

LOS PROGRAMAS SON MEDIOS Y FORMAS DE INTERVENCIÓN TERRITORIAL QUE FACILITAN LA TRANSICIÓN DEL ESCENARIO ACTUAL AL PROSPECTIVO



CONSOLIDAR LA AGRICULTURA TECNIFICADA Y GANADERÍA ACTUAL (sin conflictos de uso)

Ultimo - ArcMap - ArcView

File Edit View Insert Selection Tools Window Help

1:2,275,868 3D Analyst Layer: hitahadv60

Layers

- Ciudades61
 - POB_TOTAL
 - 5027 - 11101
 - 11102 - 22626
 - 22627 - 53367
 - 53368 - 114277
 - 114278 - 765675
- Departamentos_Nacional
- Celulas_Sexta_Region
- Celulas_Quinta_Region
- Celulas_Cuarta_Region
- Celulas_Tercera_Region
- Celulas_Segunda_Region
- Celulas_Primer_Region
- AreasProt_Nacional
- Celulas_Territoriales_v3
 - <all other values>
 - Altitud
 - 1
 - 0
 - 100
 - 200
 - 300
 - 400
 - 500
 - 600
 - 700
 - 800
 - 900
 - 1100
 - 1200
 - 1300
 - 1400
 - 1500
 - 1600

Number of features selected: 22400

219567.25 1841755.33 Meters

11:14 a.m.



CONSOLIDAR EL APROVECHAMIENTO FORESTAL SOSTENIBLE DEL ACTUAL BOSQUE PRODUCTIVO

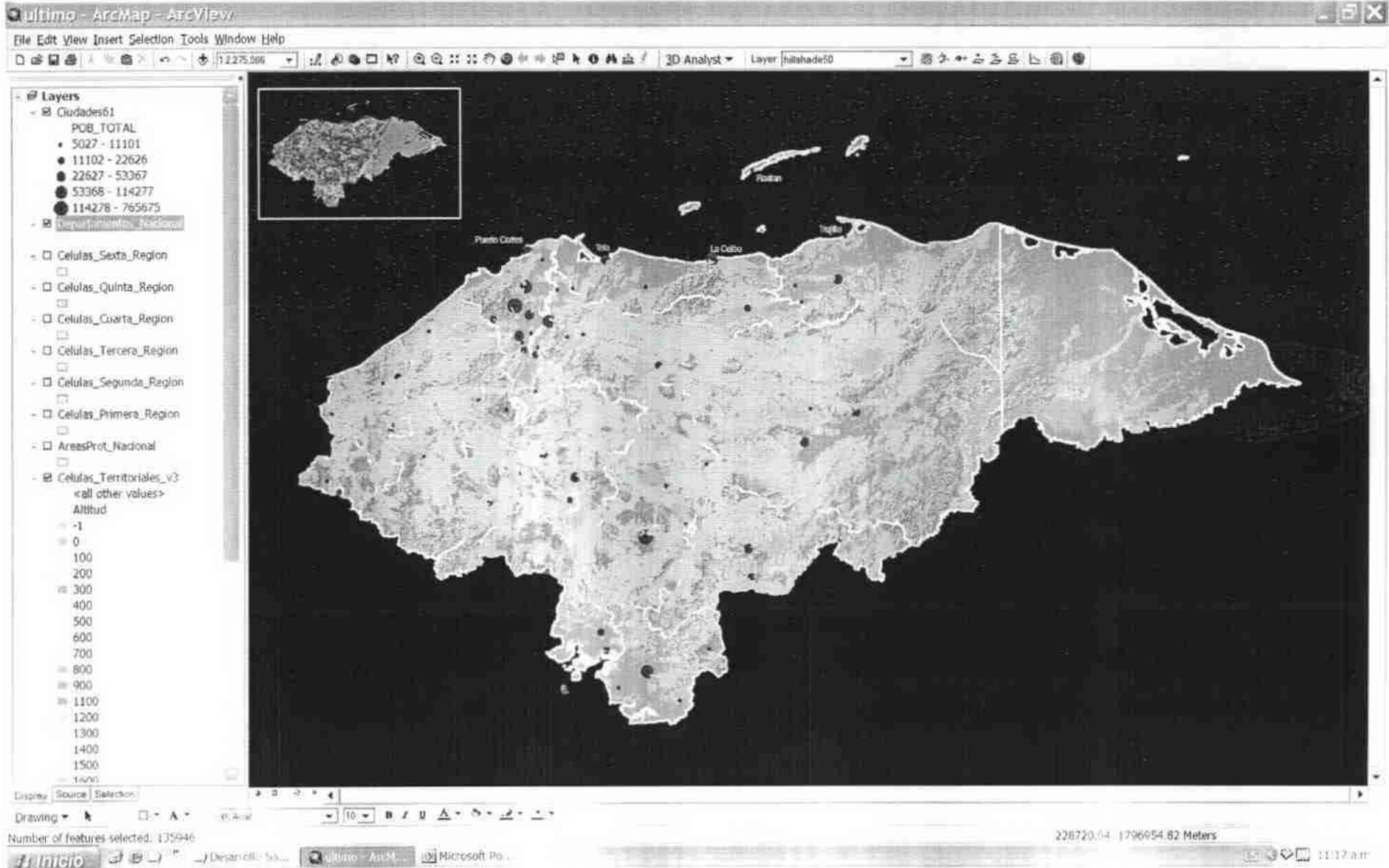



DESARROLLAR MEDIANTE DIVERSIFICACIÓN PRODUCTIVA LAS ZONAS AGRÍCOLAS SUB UTILIZADAS

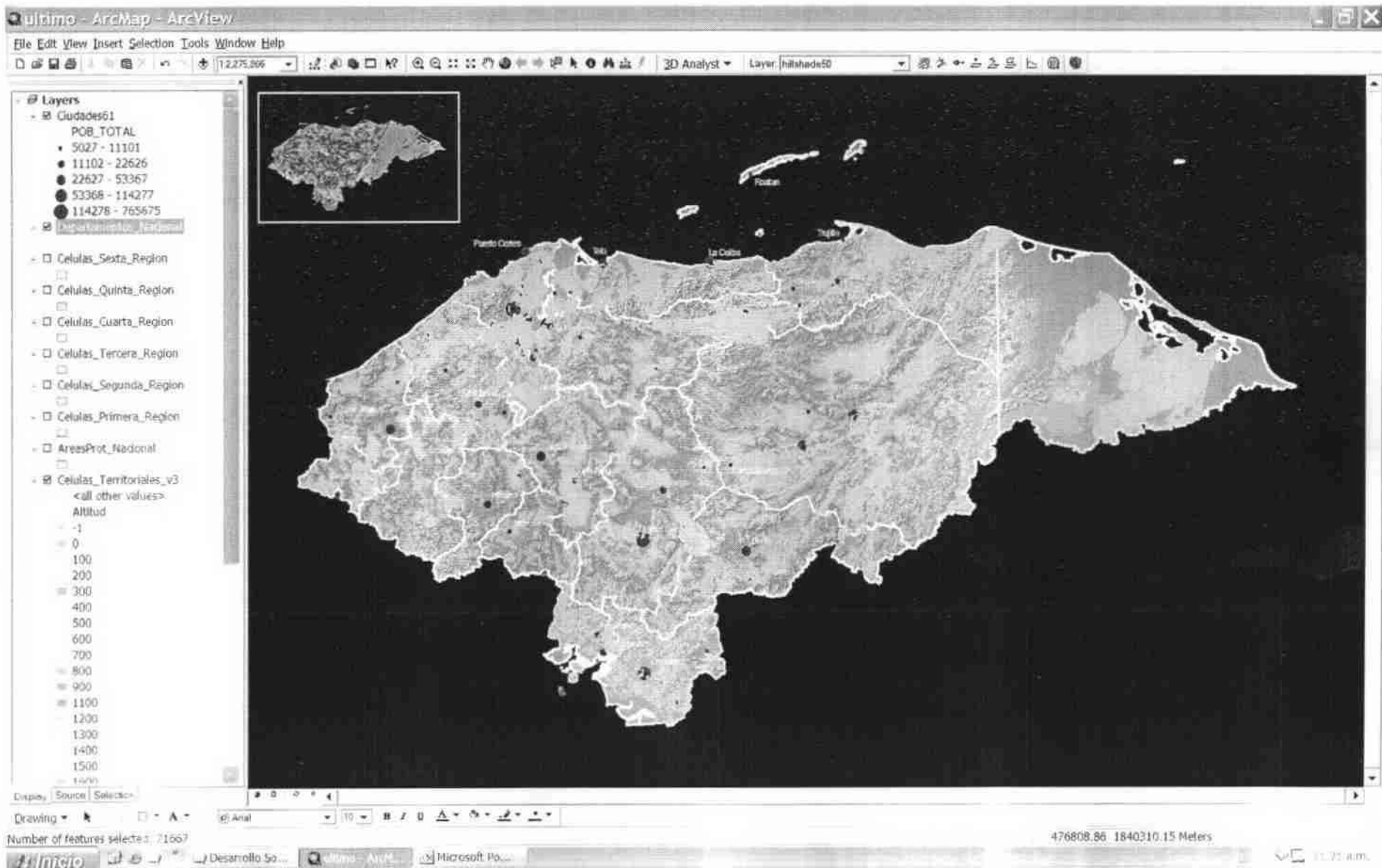



CONSERVAR LA BIODIVERSIDAD, LOS ECOSISTEMAS Y LOS RECURSOS HÍDRICOS

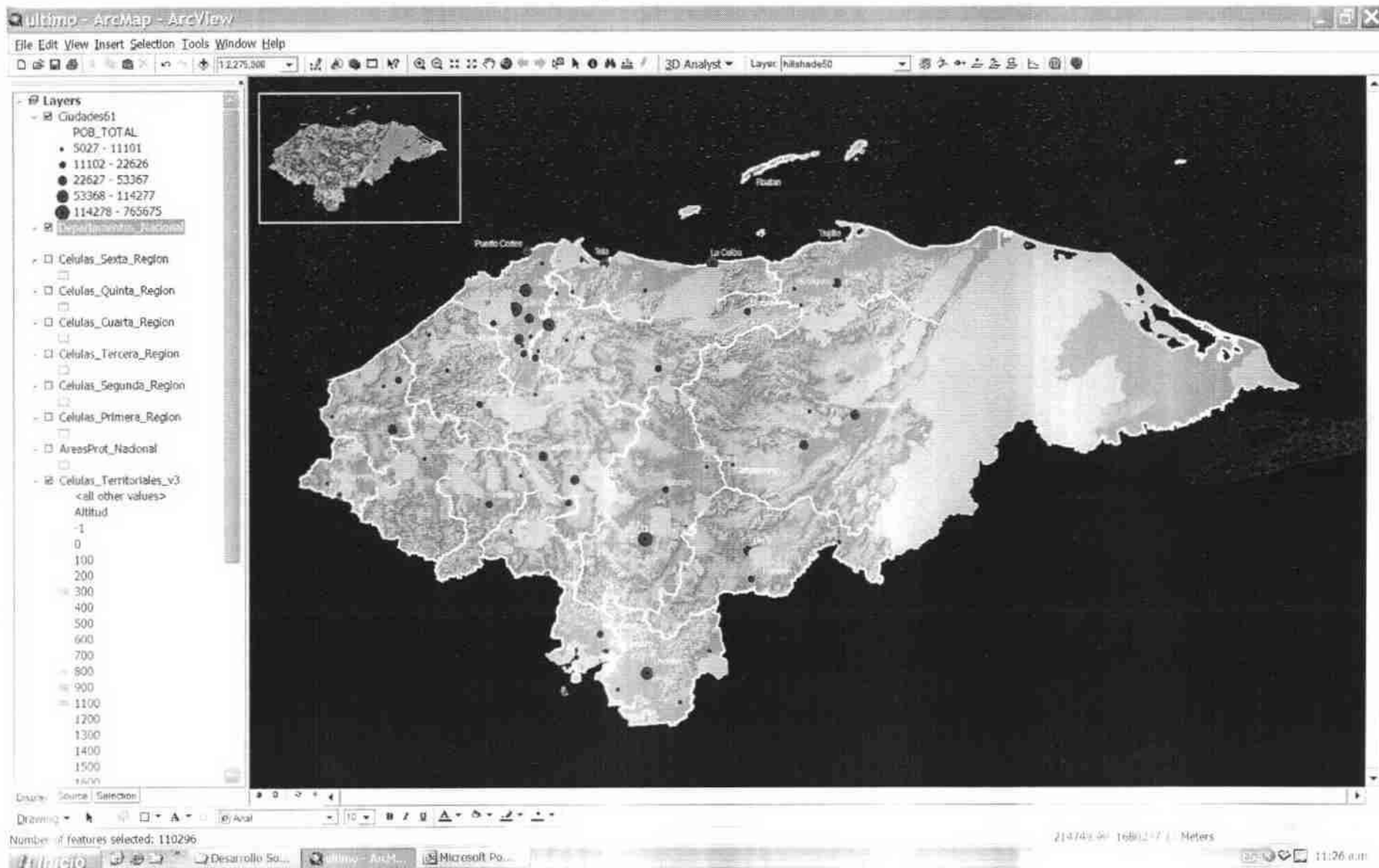

RESTAURAR LA CAPACIDAD PRODUCTIVA DE TIERRAS DEGRADADAS

ultimo - ArcMap - ArcView

File Edit View Insert Selection Tools Window Help

1:2,275,000 3D Analyst Layer hillshade50

Layers

- Ciudades61
 - POB_TOTAL
 - 5027 - 11101
 - 11102 - 22626
 - 22627 - 53367
 - 53368 - 114277
 - 114278 - 765675
- Departamentos_Nacional
- Celulas_Sexta_Region
- Celulas_Quinta_Region
- Celulas_Cuarta_Region
- Celulas_Tercera_Region
- Celulas_Segunda_Region
- Celulas_Primer_Region
- AreasProt_Nacional
- Celulas_Territoriales_v2
 - <all other values>
 - Altitud
 - 1
 - 0
 - 100
 - 200
 - 300
 - 400
 - 500
 - 600
 - 700
 - 800
 - 900
 - 1100
 - 1200
 - 1300
 - 1400
 - 1500
 - 1600

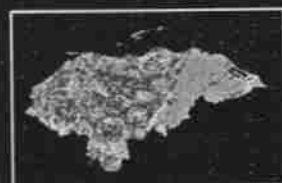

Display Source Selection

Drawing

Number of features selected: 97622

212341.36 1559463.98 Meters

CONSOLIDAR

- Sector Agrícola (Proyectos)
- Sector Forestal (Proyectos)
- Sector Turismo (Proyectos)
- Sector Industrial (Proyectos)
- Asentamientos Humanos (Proyectos)
- Infraestructura Social (Proyectos)
- Infraestructura Productiva (Proyectos)

ERP

ENC

GOH

EPR

DESARROLLAR

- Sector Agrícola (Proyectos)
- Sector Forestal (Proyectos)
- Sector Turismo (Proyectos)
- Sector Industrial (Proyectos)
- Asentamientos Humanos (Proyectos)
- Infraestructura Social (Proyectos)
- Infraestructura Productiva (Proyectos)

CONSERVAR

- Biodiversidad (Proyectos)
- Recursos Hídricos (Proyectos)
- Patrimonio Histórico (Proyectos)
- Patrimonio Cultural (Proyectos)

RESTAURAR

- Regeneración Natural (Proyectos)
- Forestación (Proyectos)
- Reforestación (Proyectos)
- Márgenes Fluviales (Proyectos)
- Corredores Biológicos (Proyectos)

MITIGAR

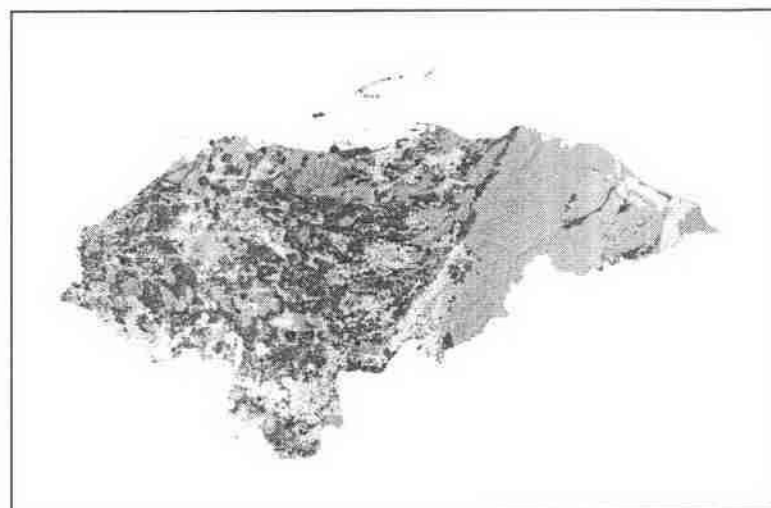

RESPUESTA DEL SISTEMA A PARAMETROS AGROLÓGICOS DE LA PALMA AFRICANA RESTRINGIDOS POR ESCENARIOS Y PROGRAMAS PROSPECTIVOS

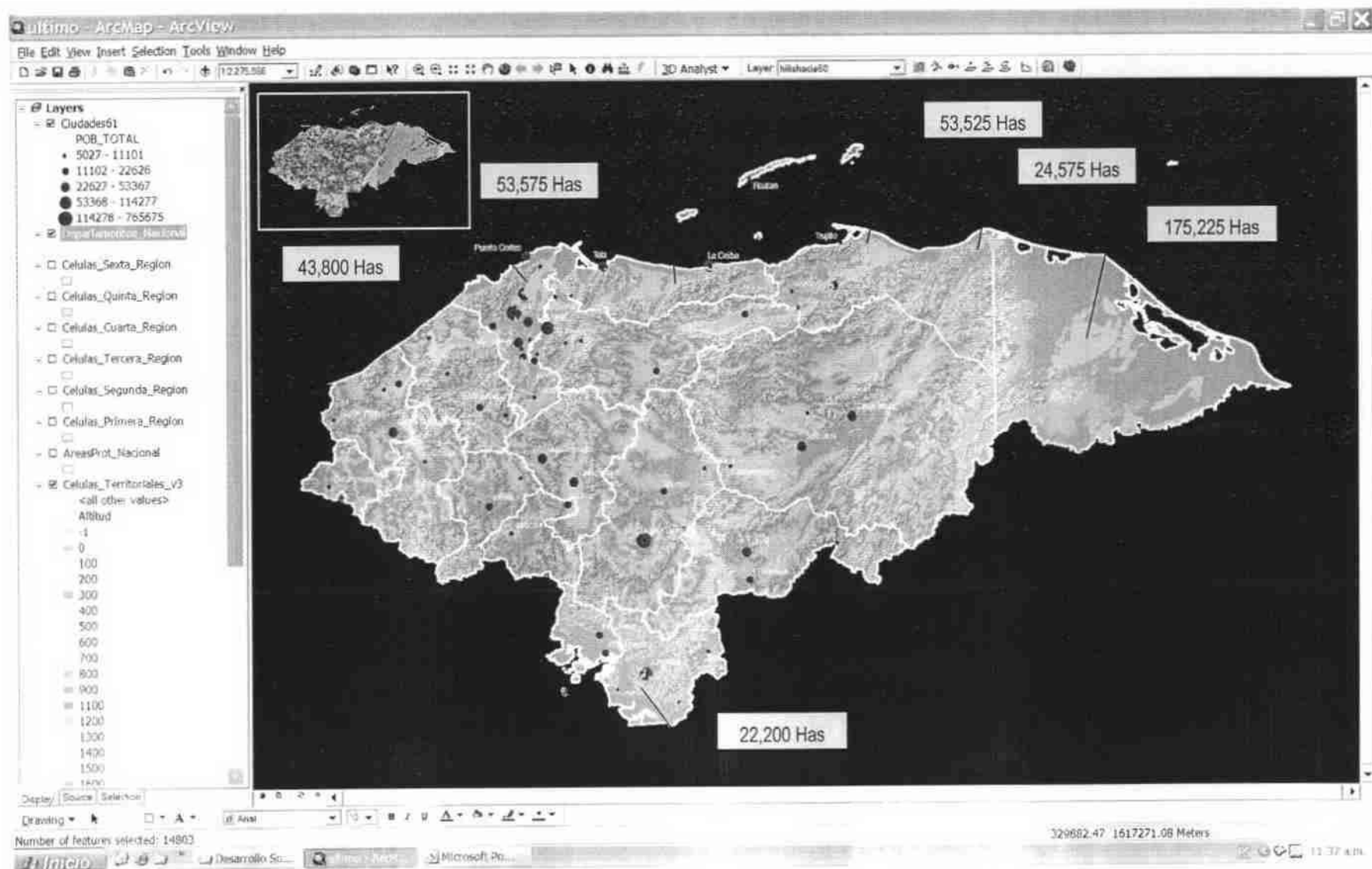

RESPUESTA DEL SISTEMA A PARAMETROS AGROLÓGICOS DE JATROPHA CURCUS (PIÑÓN)



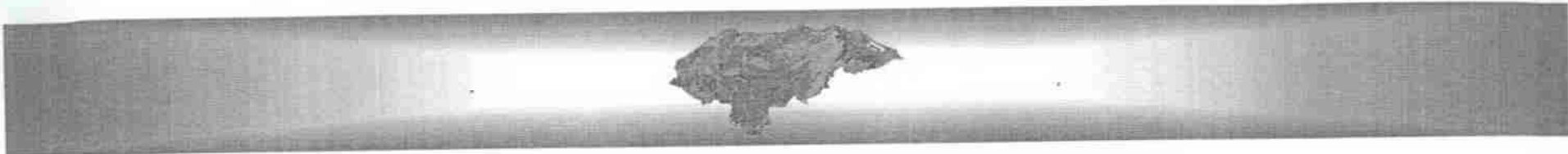

RESPUESTA DEL SISTEMA A PARAMETROS AGROLÓGICOS DE HORTICULTURA



EL CONCEPTO DE CELULAS TERRITORIALES

Para la Identificación de Proyectos de DESARROLLO

Sin título - ArcMap - ArcView

File Edit View Insert Selection Tools Window Help

1:200,000 Layer: hillshade50

Layers

- Cellulas_Territoriales_v3
- hillshade50
 - Value
 - High : 254
 - Low : 0

Layers: <Topmost layer>

- Cellulas_Territoriales_v3 Location (427744.164513 1752852.917196)
 - Bosque Latifoliado

Field	Value
FID	7211
Shape	Polygon
Area	250000
Cobertura	Bosque Latifoliado
Cuenca	Rio Mezapa
Region	Segunda Region
Unidad_Geo	shaded
Litologia	boulders, cobbles, gravel, sand, mud
Era_Geolog	Cenozoico
Sistema_Ge	Quaternario
Grupo_Force	sedimentary siliclastic
Tipo_Sueto	LHTE 3
Clima_FAO	Nival
Presc_Asuul	2200
Altitud	0
Capto	010000
Munic	010700
Admde	010746
Depdo_Nom	Atlix
Munic_Nom	Tela
Admde_Nom	Los Cerros
Densidad_P	1.3
Densidad_V	3
ALFABETISM	007
IDH2004	0.67
T_Secois	
Area_Pto	SI
AP_Nombres	Jarull Ficus
Econo_Path	NO
Terminid	27
Suelo_Simm	
Profundo	
Drenaje	
ph	0
Pend_Simm	
Color	
Texture	
Suel_Simm	RAZTANOS Y DERIVADOS
Ran_Perid	50-15%
Cor_Cap_Ua	2
Cap_Uso	Tierras Fértiles - Suelos Profundos
Acceso	Otro
Conflicto	Adecuado
Clas_Proz	ZONAS DE APROVECHAMIENTO FORESTAL
Suel_Proz	Apropiamiento Forestal Conservacion de Bos
Programa	CONSERVAR

427744.16 1752852.92 Meters

12:07 a.m.

**DESARROLLO TERRITORIAL SOSTENIBLE
PARA UN CRECIMIENTO ECONÓMICO Y SOCIAL DE BASE AMPLIA
ESCENARIOS PROSPECTIVOS – PRIMERA REGIÓN**

Tegucigalpa MDC, 19 de septiembre del 2006

CATEGORÍAS PROSPECTIVAS – PRIMERA REGIÓN (CIES – COHEP)

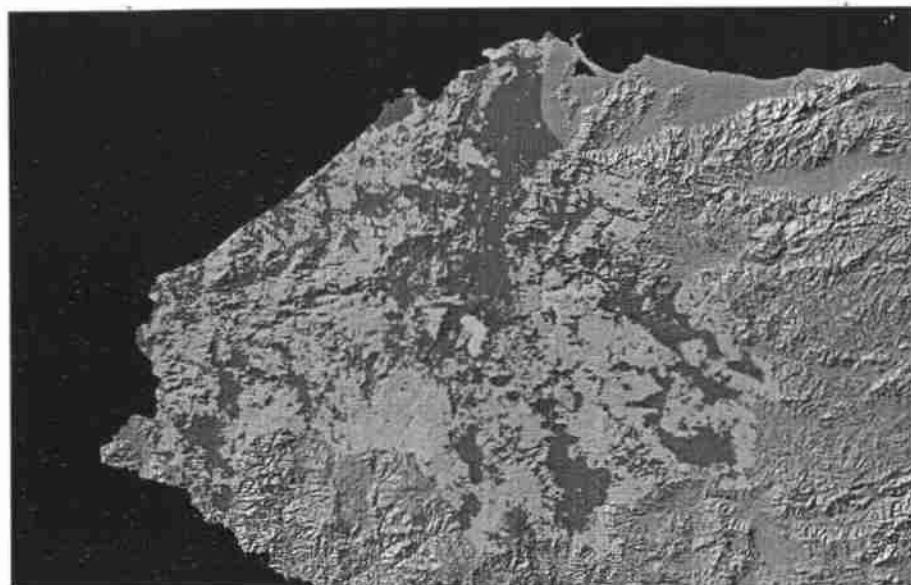

ESCENARIA ACTUAL

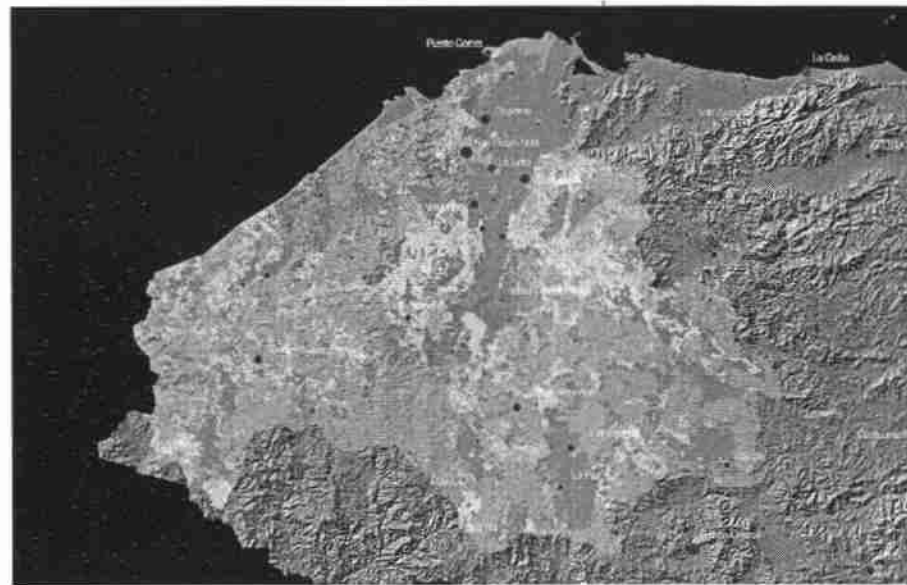

ESCENARIO PROSPECTIVO

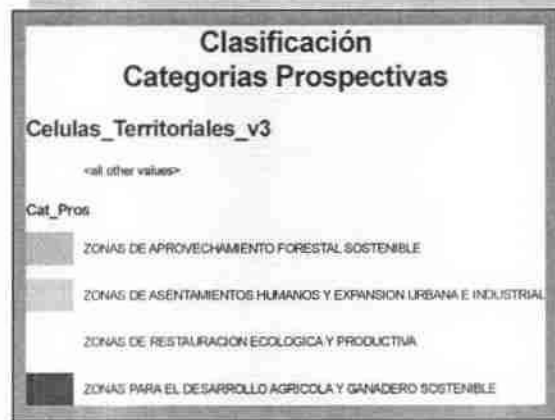
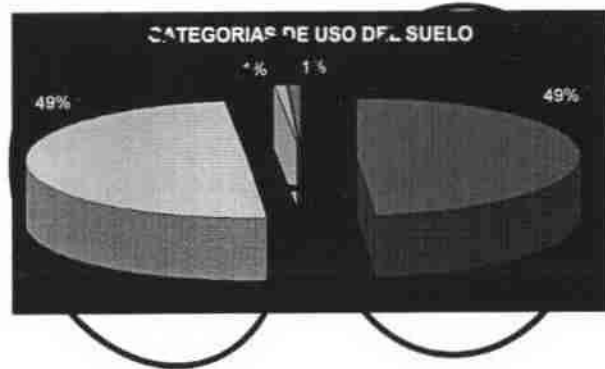

CATEGORIA DE USO DEL SUELO	SITUACIÓN ACTUAL		ESCENARIO PROSPECTIVO		DIFERENCIAL
	CELDAS	HAS	CELDAS	HAS	
ZONAS PARA EL DESARROLLO AGRICOLA Y GANADERO SOSTENIBLE	55,209.00	1,380,225.00	28,193.00	704,825.00	(675,400.00)
ZONAS DE APROVECHAMIENTO FORESTAL SOSTENIBLE	56,389.00	1,409,725.00	56,389.00	1,409,725.00	0.00
ZONAS DE RESTAURACION ECOLOGICA Y PRODUCTIVA	0.00	0.00	25,704.00	642,600.00	642,600.00
ZONAS DE ASENTAMIENTOS HUMANOS Y EXPANSION URBANA E INDUSTRIAL	1,000.00	25,000.00	2,103.00	52,575.00	27,575.00
CUERPOS DE AGUA / OTROS NO ESTABLECIDOS	862.00	21,550.00	1,071.00	26,775.00	5,225.00
TOTALES	113,460.00	2,836,500.00	113,460.00	2,836,500.00	0.00

PRIMERA REGIÓN – SUB CATEGORÍAS PROSPECTIVAS

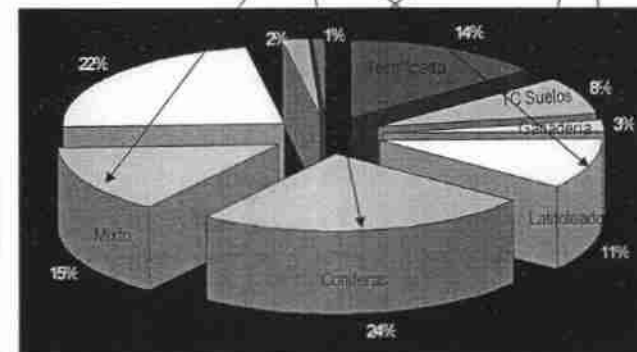

Representatividad a nivel de Subcategorías

Clasificación Sub Categorías Prospectivas

- Agricultura Tecnificada Sostenible
- Aprovechamiento Forestal Sostenible en Bosque Latifoliado
- Aprovechamiento Forestal Sostenible en Bosque Mixto
- Aprovechamiento Forestal Sostenible en Bosque de Coníferas
- Areas Urbanas y de Actividad Comercial e Industrial
- Desarrollo Agrícola con Técnicas de Conservación de Suelos
- Expansión Urbana, Comercial e Industrial
- Ganadería en Nucleos Tradicionales
- Regeneración Natural, Forestación y Reforestación

SUB CATEGORIZACIÓN	CELULAS	AREA (Has)	REPRESENTATIVIDAD (%)
Agricultura Tecnificada Sostenible	16,355.00	408,875.00	14.41
Desarrollo Agrícola con Técnicas de Conservación de Suelos	8,707.00	217,675.00	7.67
Ganadería en Nucleos Tradicionales	3,131.00	78,275.00	2.76
Aprovechamiento Forestal Sostenible en Bosque Latifoliado	11,982.00	299,550.00	10.56
Aprovechamiento Forestal Sostenible en Bosque de Coníferas	27,903.00	697,575.00	24.59
Aprovechamiento Forestal Sostenible en Bosque Mixto	16,504.00	412,600.00	14.55
Regeneración Natural, Forestación y Reforestación	25,704.00	642,600.00	22.65
Areas Urbanas y de Actividad Comercial e Industrial	2,103.00	52,575.00	1.85
NO ESTABLECIDA	1,071.00	26,775.00	0.94
TOTALES	113,460.00	2,836,500.00	100.00

PRIMERA REGIÓN – PROGRAMAS DE INTERVENCIÓN

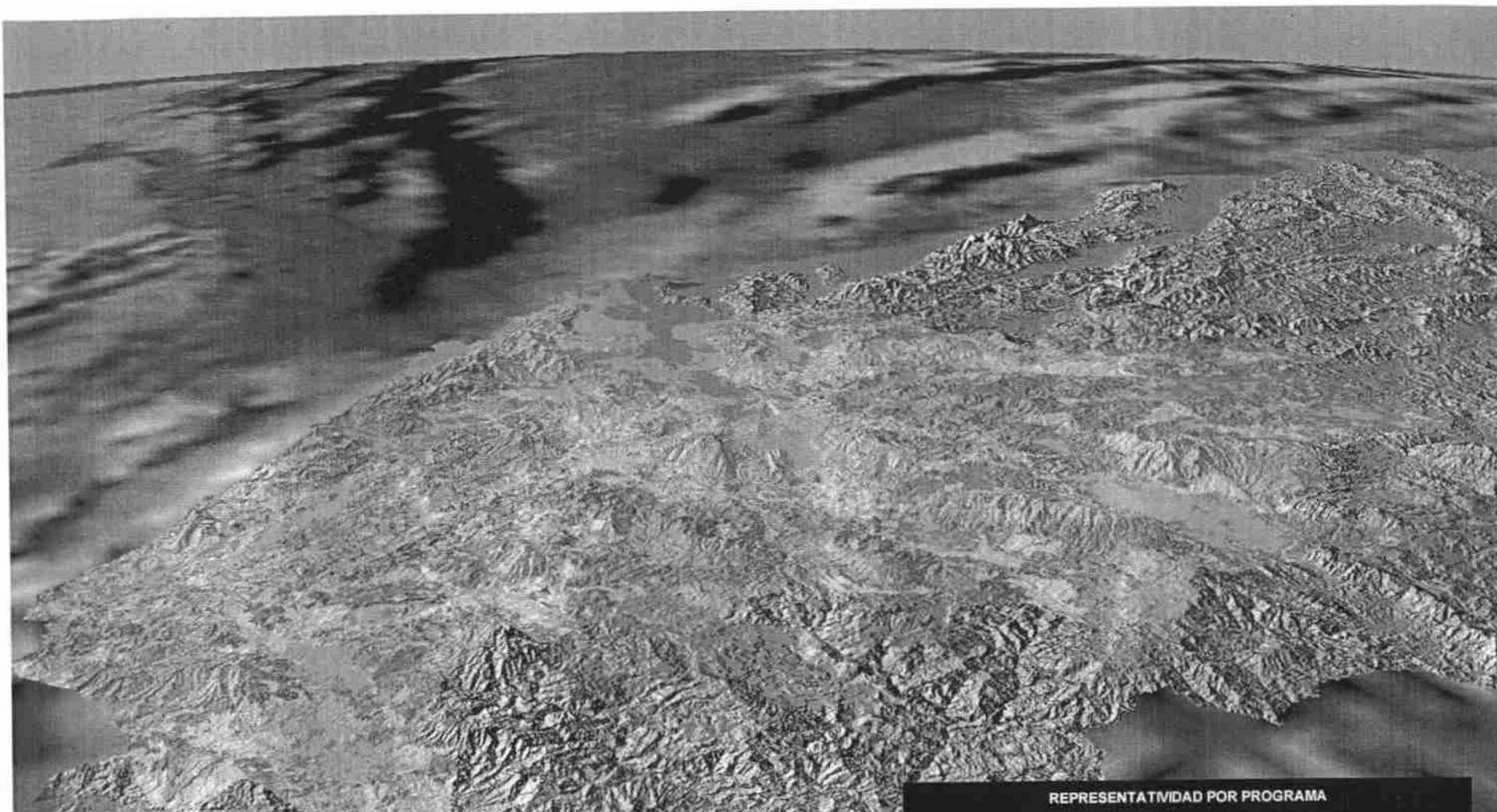

Programas	
<all other values>	
■	CONSERVAR
■	CONSOLIDAR
■	DESARROLLAR
■	RESTAURAR

PROGRAMA	CELULAS	AREA (Has)	REPRESENTATIVIDAD (%)
CONSERVAR	14,303.00	357,575.00	12.61
CONSOLIDAR	54,671.00	1,366,775.00	48.19
DESARROLLAR	20,649.00	516,225.00	18.20
RESTAURAR	23,501.00	587,525.00	20.71
NO ESTABLECIDO	336.00	8,400.00	0.30
TOTALES	113,460.00	2,836,500.00	100.00



PRIMERA REGIÓN – AREAS PROTEGIDAS EN PROGRAMA DE CONSERVACIÓN

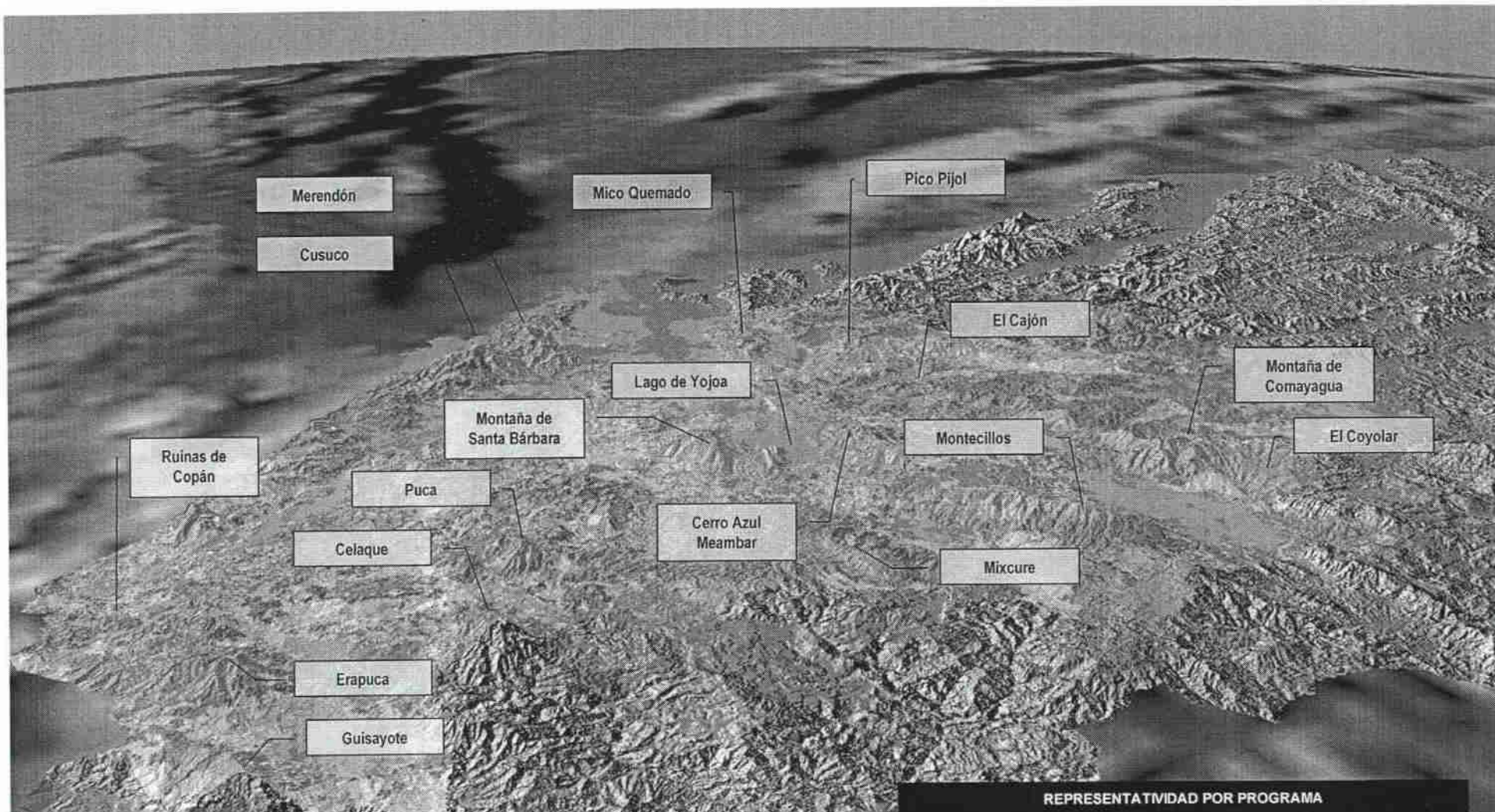

PROGRAMA	CELULAS	AREA (Has)	REPRESENTATIVIDAD (%)
CONSERVAR	14,303.00	357,575.00	12.61
CONSOLIDAR	54,671.00	1,366,775.00	48.19
DESARROLLAR	20,649.00	516,225.00	18.20
RESTAURAR	23,501.00	587,525.00	20.71
NO ESTABLECIDO	336.00	8,400.00	0.30
TOTALES	113,460.00	2,836,500.00	100.00



Programas
<all other values>

- CONSERVAR
- CONSOLIDAR
- DESARROLLAR
- RESTAURAR

■ CONSERVAR ■ CONSOLIDAR ■ DESARROLLAR ■ RESTAURAR ■ NO ESTABLECIDO

**DESARROLLO TERRITORIAL SOSTENIBLE
PARA UN CRECIMIENTO ECONÓMICO Y SOCIAL DE BASE AMPLIA
ESCENARIOS PROSPECTIVOS – SEGUNDA REGIÓN**

Tegucigalpa MDC, 19 de septiembre del 2006

CATEGORÍAS PROSPECTIVAS – SEGUNDA REGIÓN (CIES – COHEP)

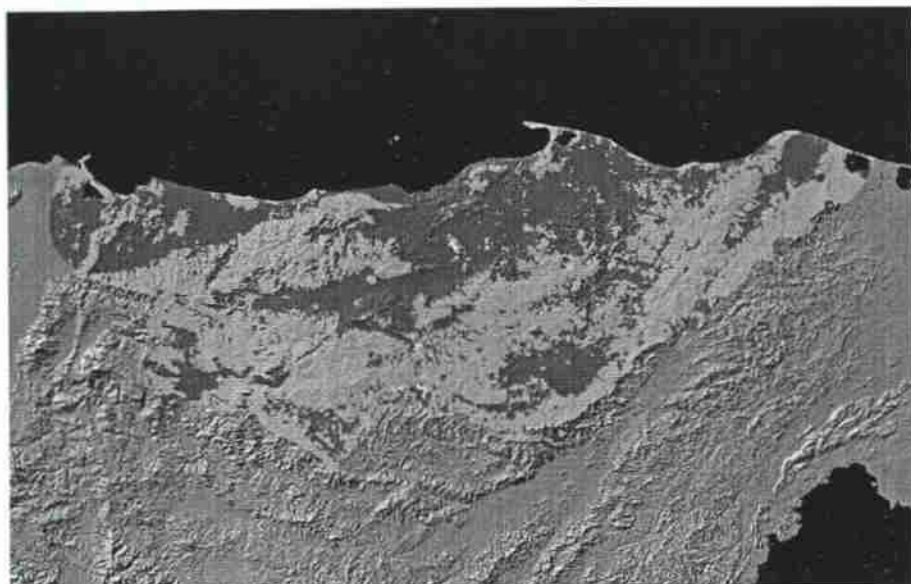

ESCENARIA ACTUAL

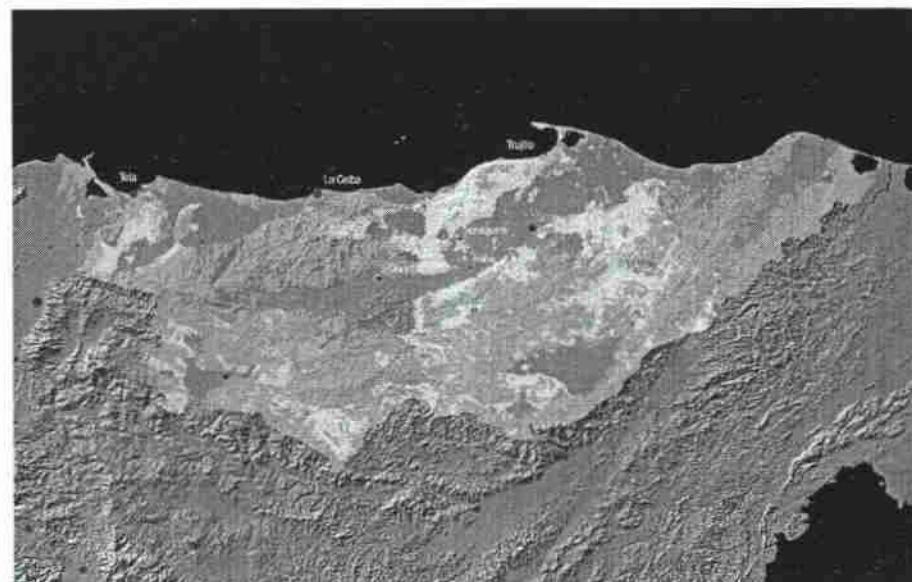

ESCENARIO PROSPECTIVO

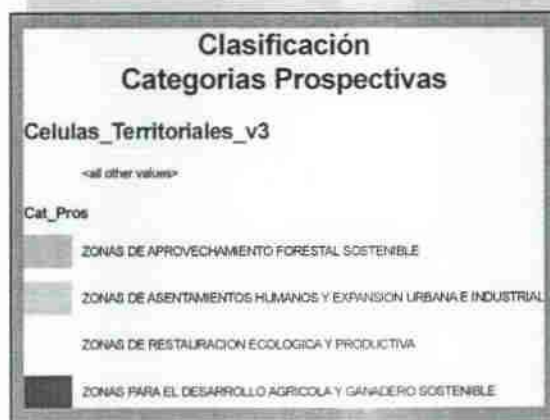
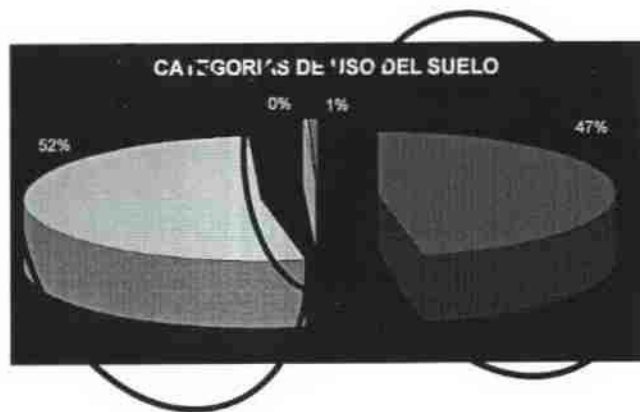

CATEGORIA DE USO DEL SUELO	SITUACIÓN ACTUAL		ESCENARIO PROSPECTIVO		DIFERENCIAL
	CELDAS	HAS	CELDAS	HAS	
ZONAS PARA EL DESARROLLO AGRICOLA Y GANADERO SOSTENIBLE	44,442.00	1,111,050.00	26,947.00	673,675.00	(437,375.00)
ZONAS DE APROVECHAMIENTO FORESTAL SOSTENIBLE	49,261.00	1,231,525.00	49,261.00	1,231,525.00	0.00
ZONAS DE RESTAURACION ECOLOGICA Y PRODUCTIVA	0.00	0.00	16,779.00	419,475.00	419,475.00
ZONAS DE ASENTAMIENTOS HUMANOS Y EXPANSION URBANA E INDUSTRIAL	330.00	8,250.00	947.00	23,675.00	15,425.00
CUERPOS DE AGUA / OTROS NO ESTABLECIDOS	563.00	14,075.00	662.00	16,550.00	2,475.00
TOTALES	94,596.00	2,364,900.00	94,596.00	2,364,900.00	0.00

SEGUNDA REGIÓN – SUB CATEGORÍAS PROSPECTIVAS

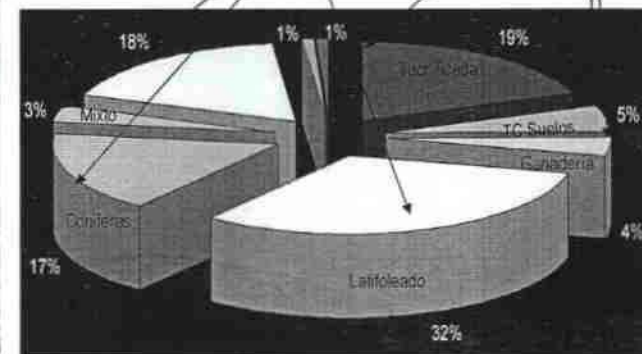
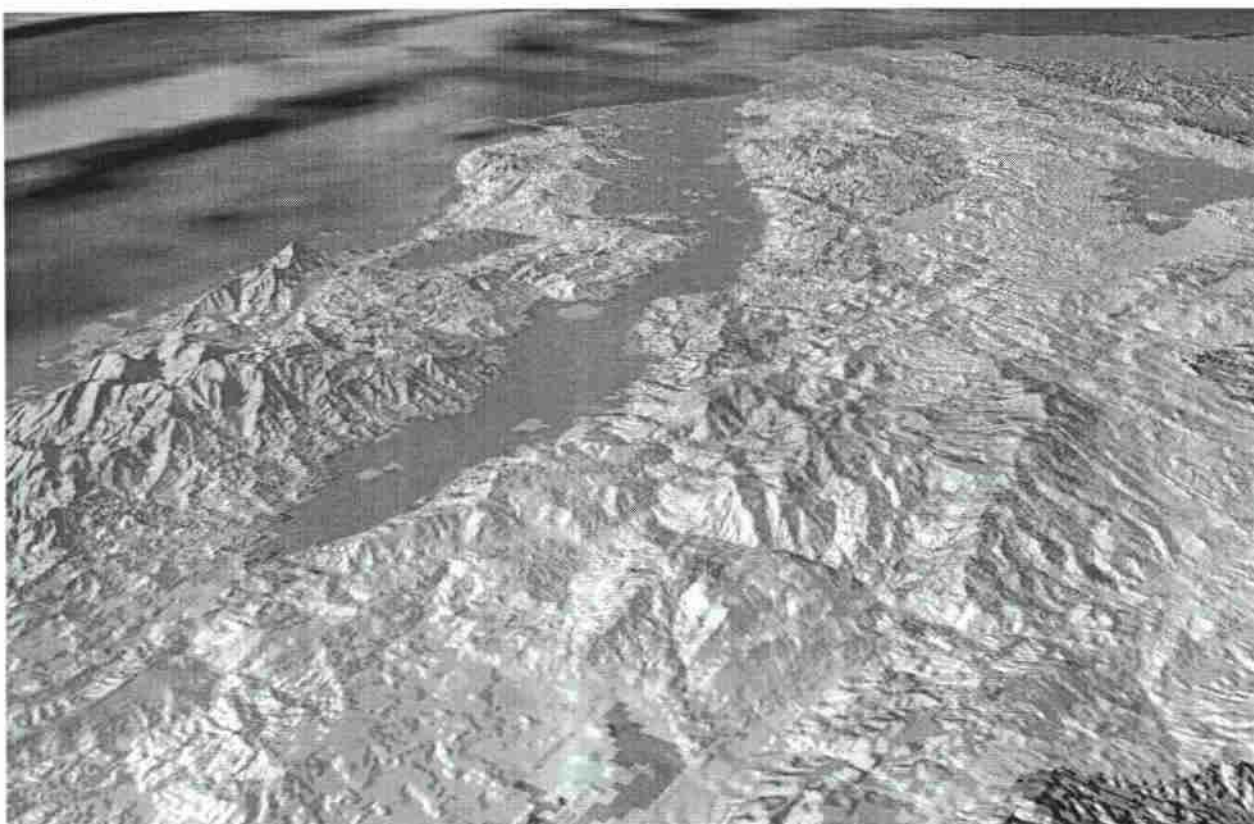

Representatividad a nivel de Subcategorías

Clasificación Sub Categorías Prospectivas

- Agricultura Tecnificada Sostenible
- Aprovechamiento Forestal Sostenible en Bosque Latifoliado
- Aprovechamiento Forestal Sostenible en Bosque Mixto
- Aprovechamiento Forestal Sostenible en Bosque de Coníferas
- Areas Urbanas y de Actividad Comercial e Industrial
- Desarrollo Agrícola con Técnicas de Conservación de Suelos
- Expansión Urbana, Comercial e Industrial
- Ganadería en Nucleos Tradicionales
- Regeneración Natural, Forestación y Reforestación

SUB CATEGORIZACIÓN	CELULAS	AREA (HAS)	REPRESENTATIVIDAD (%)
Agricultura Tecnificada Sostenible	18,305.00	457,625.00	19.35
Desarrollo Agrícola con Técnicas de Conservación de Suelos	5,147.00	128,675.00	5.44
Ganadería en Nucleos Tradicionales	3,495.00	87,375.00	3.69
Aprovechamiento Forestal Sostenible en Bosque Latifoliado	30,383.00	759,575.00	32.12
Aprovechamiento Forestal Sostenible en Bosque de Coníferas	15,818.00	395,450.00	16.72
Aprovechamiento Forestal Sostenible en Bosque Mixto	3,060.00	76,500.00	3.23
Regeneración Natural, Forestación y Reforestación	16,779.00	419,475.00	17.74
Areas Urbanas y de Actividad Comercial e Industrial	947.00	23,675.00	1.00
No Establecidos	662.00	16,550.00	0.70
TOTALES	94,596.00	2,364,900.00	100.00

SEGUNDA REGIÓN – PROGRAMAS DE INTERVENCIÓN

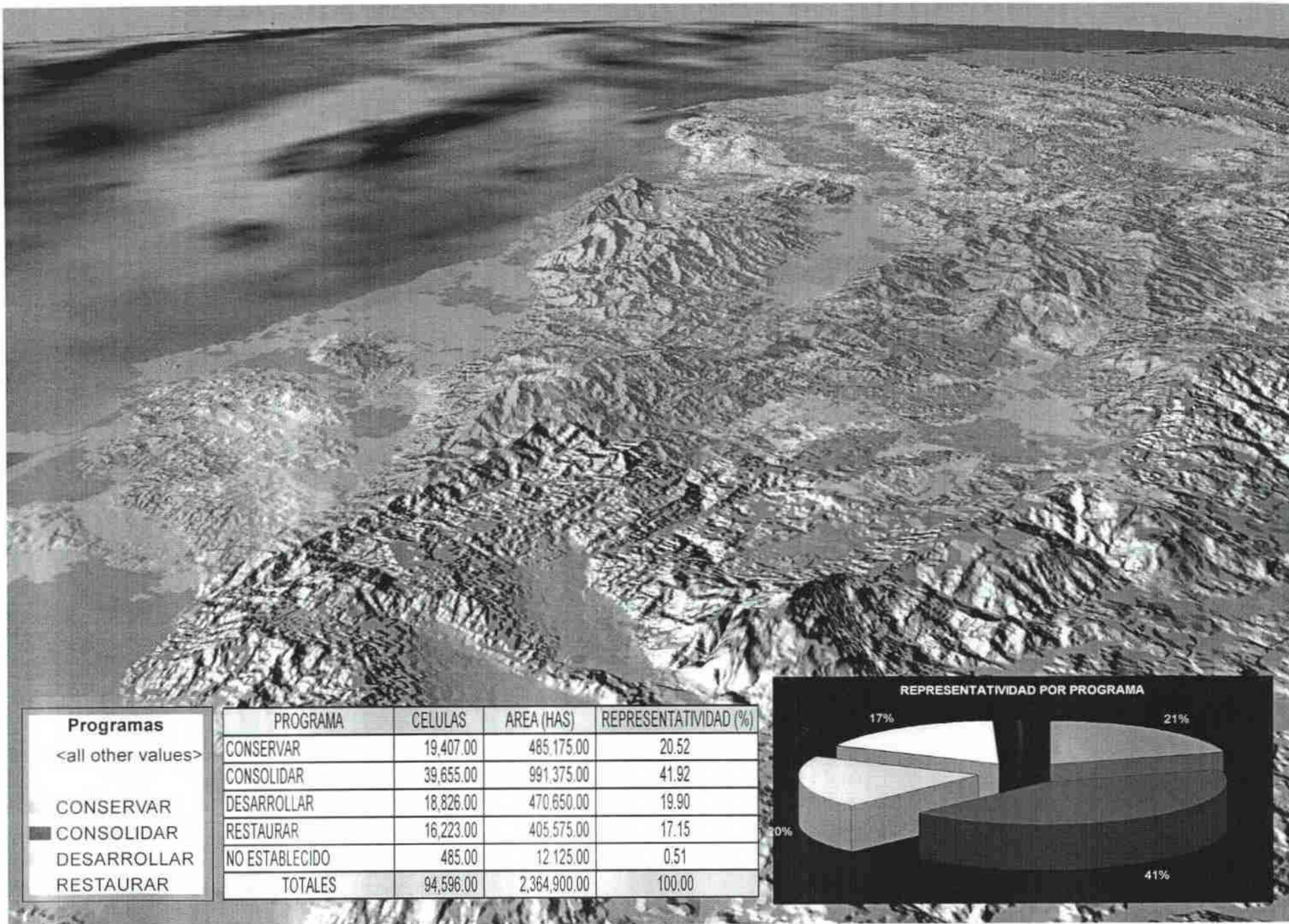

Programas
<all other values>
CONSERVAR
CONSOLIDAR
DESARROLLAR
RESTAURAR

PROGRAMA	CELULAS	AREA (HAS)	REPRESENTATIVIDAD (%)
CONSERVAR	19,407.00	485,175.00	20.52
CONSOLIDAR	39,655.00	991,375.00	41.92
DESARROLLAR	18,826.00	470,650.00	19.90
RESTAURAR	16,223.00	405,575.00	17.15
NO ESTABLECIDO	485.00	12,125.00	0.51
TOTALES	94,596.00	2,364,900.00	100.00



SEGUNDA REGIÓN - AREAS PROTEGIDAS EN PROGRAMA DE CONSERVACIÓN

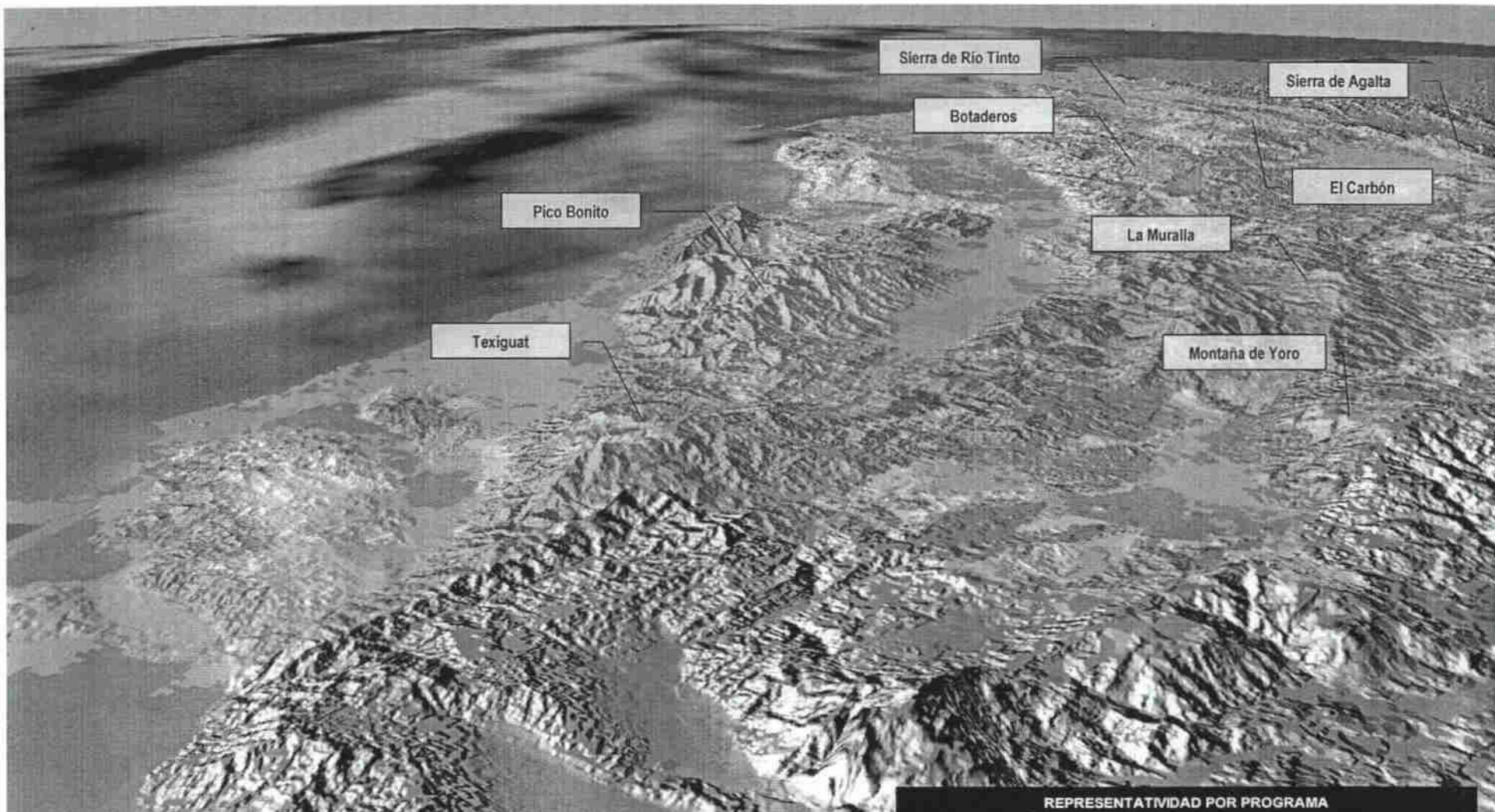

Programas	
<all other values>	
■	CONSERVAR
■	CONSOLIDAR
■	DESARROLLAR
■	RESTAURAR

PROGRAMA	CELULAS	AREA (HAS)	REPRESENTATIVIDAD (%)
CONSERVAR	19,407.00	485,175.00	20.52
CONSOLIDAR	39,655.00	991,375.00	41.92
DESARROLLAR	18,826.00	470,650.00	19.90
RESTAURAR	16,223.00	405,575.00	17.15
NO ESTABLECIDO	485.00	12,125.00	0.51
TOTALES	94,596.00	2,364,900.00	100.00



**DESARROLLO TERRITORIAL SOSTENIBLE
PARA UN CRECIMIENTO ECONÓMICO Y SOCIAL DE BASE AMPLIA
ESCENARIOS PROSPECTIVOS – TERCERA REGIÓN**

Tegucigalpa MDC, 19 de septiembre del 2006

CATEGORÍAS PROSPECTIVAS – TERCERA REGIÓN (CIES – COHEP)

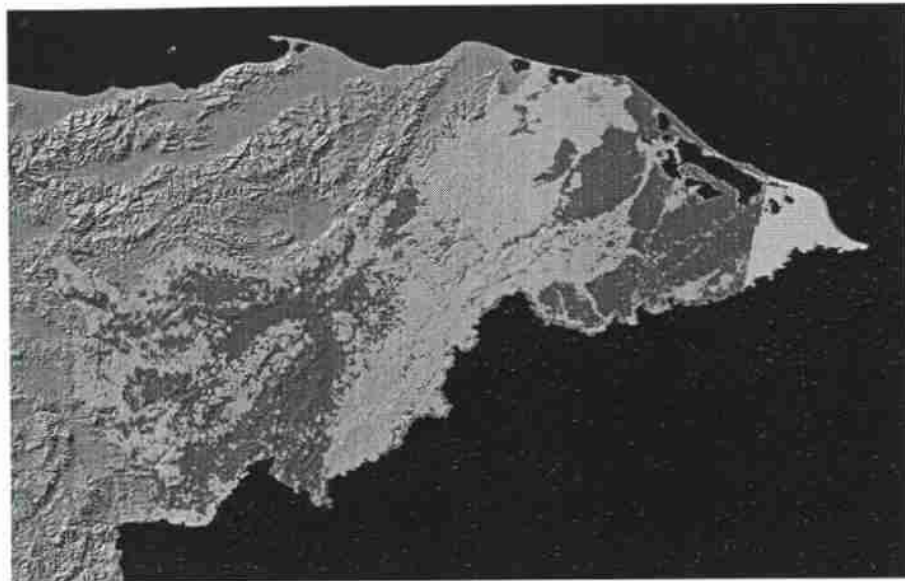

ESCENARIA ACTUAL

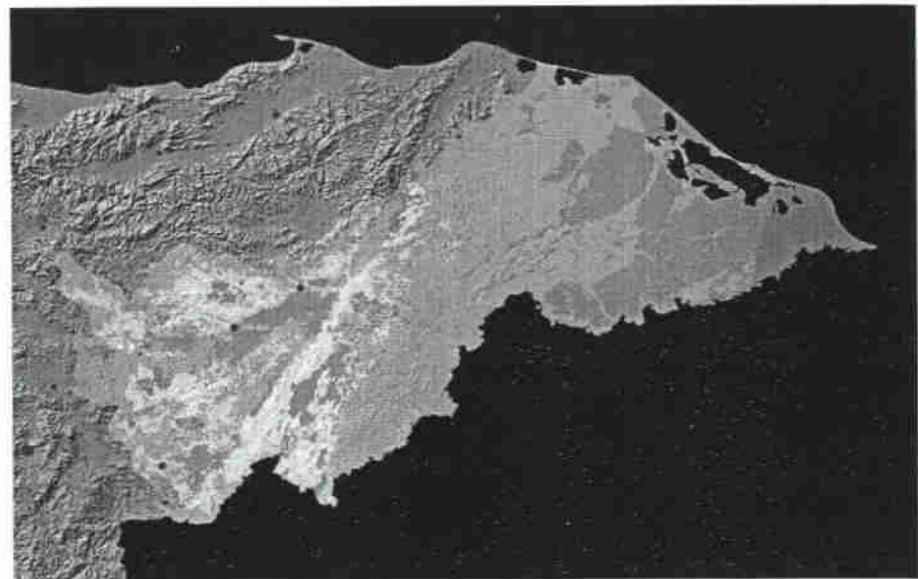

ESCENARIO PROSPECTIVO

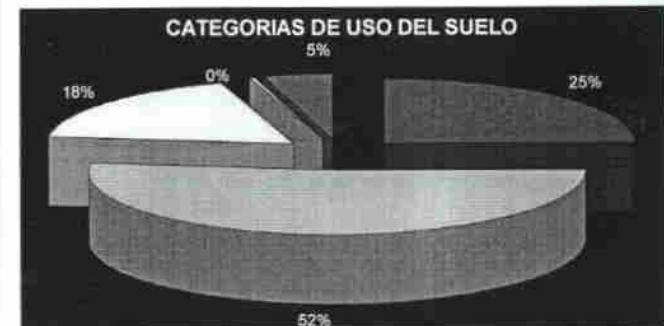
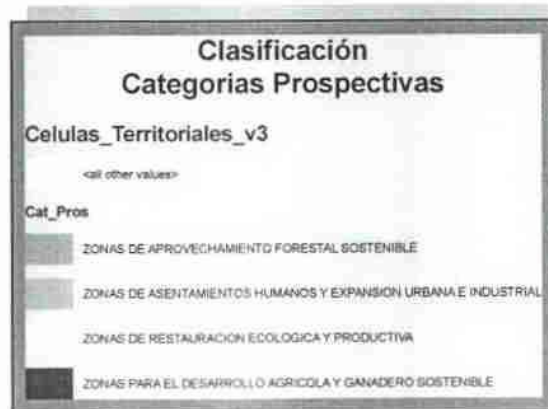

CATEGORIA DE USO DEL SUELO	SITUACIÓN ACTUAL		ESCENARIO PROSPECTIVO		DIFERENCIAL
	CELDAS	HAS	CELDAS	HAS	
ZONAS PARA EL DESARROLLO AGRICOLA Y GANADERO SOSTENIBLE	69,739.00	1,743,475.00	40,297.00	1,007,425.00	(736,050.00)
ZONAS DE APROVECHAMIENTO FORESTAL SOSTENIBLE	83,970.00	2,099,250.00	83,970.00	2,099,250.00	0.00
ZONAS DE RESTAURACION ECOLOGICA Y PRODUCTIVA	0.00	0.00	29,034.00	725,850.00	725,850.00
ZONAS DE ASENTAMIENTOS HUMANOS Y EXPANSION URBANA E INDUSTRIAL	144.00	3,600.00	326.00	8,150.00	4,550.00
CUERPOS DE AGUA / OTROS NO ESTABLECIDOS	7,067.00	176,675.00	7,293.00	182,325.00	5,650.00
TOTALES	160,920.00	4,023,000.00	160,920.00	4,023,000.00	0.00

TERCERA REGIÓN – SUB CATEGORÍAS PROSPECTIVAS

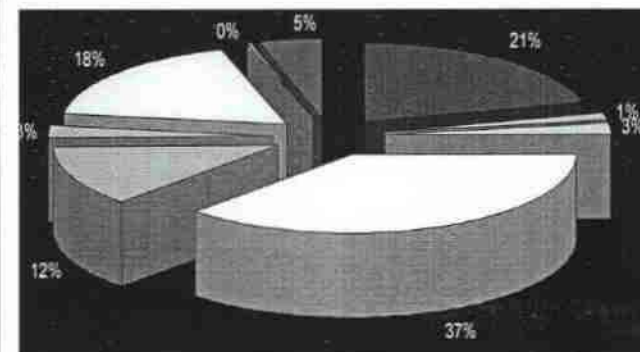
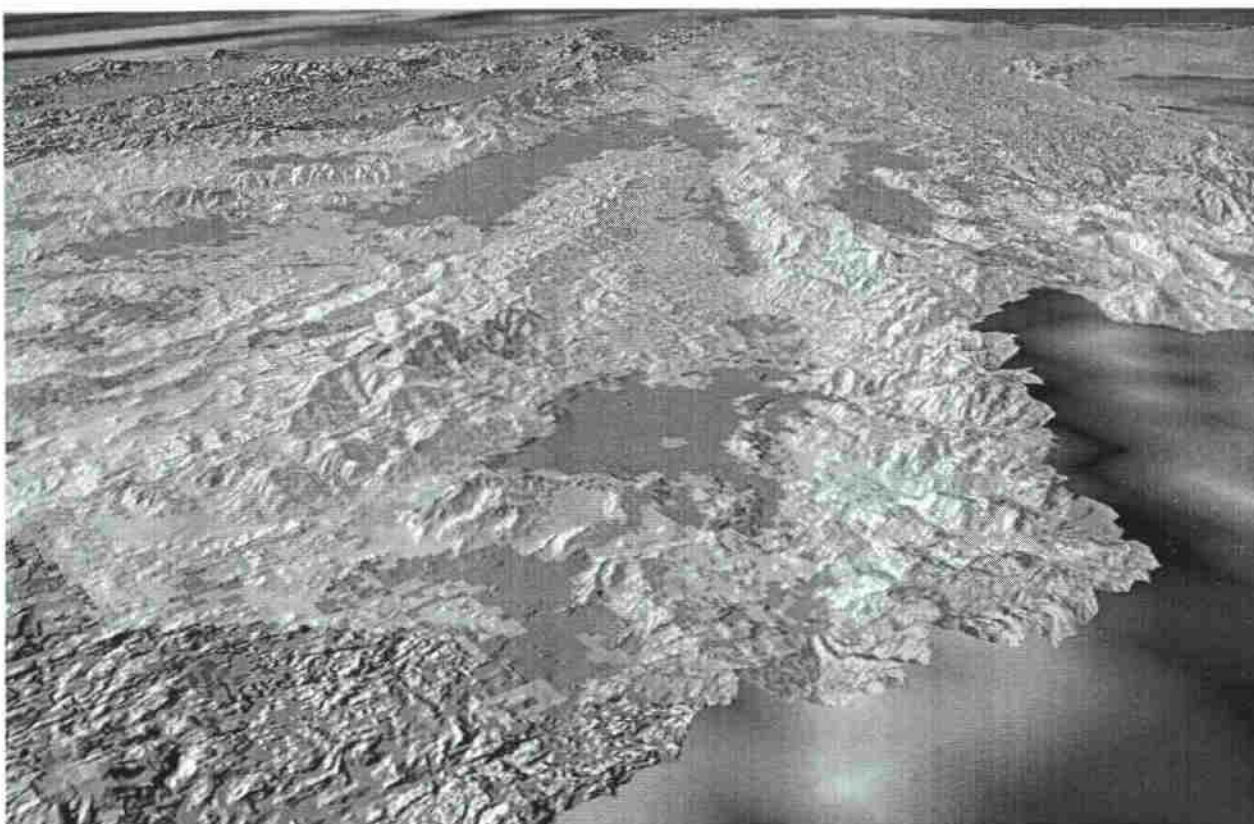

Representatividad a nivel de Subcategorías

Clasificación Sub Categorías Prospectivas

- Agricultura Tecnificada Sostenible
- Aprovechamiento Forestal Sostenible en Bosque Latifoliado
- Aprovechamiento Forestal Sostenible en Bosque Mixto
- Aprovechamiento Forestal Sostenible en Bosque de Coníferas
- Areas Urbanas y de Actividad Comercial e Industrial
- Desarrollo Agrícola con Técnicas de Conservación de Suelos
- Expansión Urbana, Comercial e Industrial
- Ganadería en Nucleos Tradicionales
- Regeneración Natural, Forestación y Reforestación

SUB CATEGORIZACIÓN	CÉLULAS	AREA (Has)	REPRESENTATIVIDAD (%)
Agricultura Tecnificada Sostenible	33,838.00	845,950.00	21.03
Desarrollo Agrícola con Técnicas de Conservación de Suelos	2,150.00	53,750.00	1.34
Ganadería en Nucleos Tradicionales	4,309.00	107,725.00	2.68
Aprovechamiento Forestal Sostenible en Bosque Latifoliado	60,043.00	1,501,075.00	37.31
Aprovechamiento Forestal Sostenible en Bosque de Coníferas	19,737.00	493,425.00	12.27
Aprovechamiento Forestal Sostenible en Bosque Mixto	4,190.00	104,750.00	2.60
Regeneración Natural, Forestación y Reforestación	29,034.00	725,850.00	18.04
Areas Urbanas y de Actividad Comercial e Industrial	326.00	8,150.00	0.20
No Establecidos	7,293.00	182,325.00	4.53
TOTALES	160,920.00	4,023,000.00	100.00

TERCERA REGIÓN – PROGRAMAS DE INTERVENCIÓN

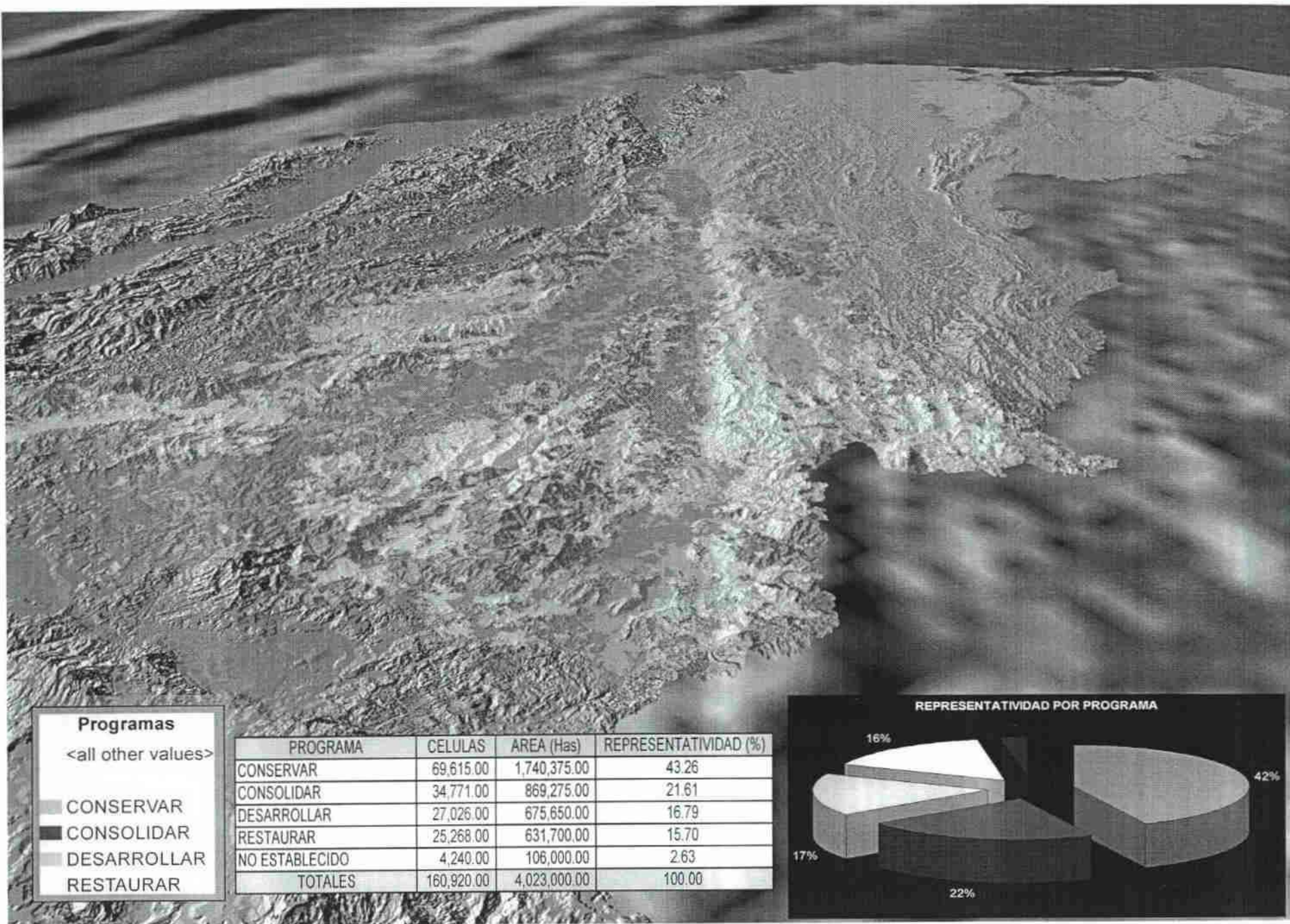

Programas
<all other values>

- CONSERVAR
- CONSOLIDAR
- DESARROLLAR
- RESTAURAR

PROGRAMA	CELULAS	AREA (Has)	REPRESENTATIVIDAD (%)
CONSERVAR	69,615.00	1,740,375.00	43.26
CONSOLIDAR	34,771.00	869,275.00	21.61
DESARROLLAR	27,026.00	675,650.00	16.79
RESTAURAR	25,268.00	631,700.00	15.70
NO ESTABLECIDO	4,240.00	106,000.00	2.63
TOTALES	160,920.00	4,023,000.00	100.00



TERCERA REGIÓN – AREAS PROTEGIDAS EN PROGRAMA DE CONSERVACIÓN

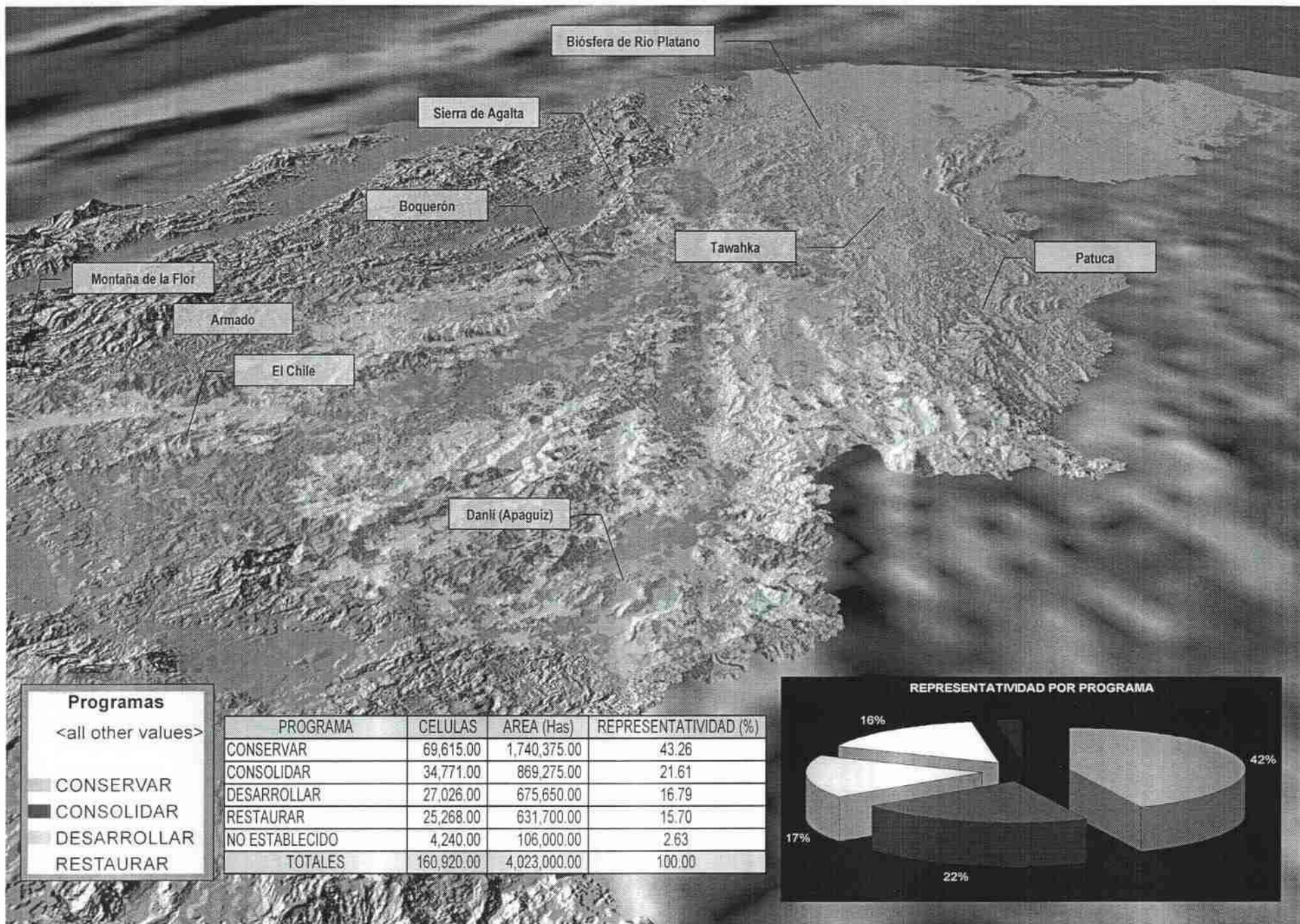

**DESARROLLO TERRITORIAL SOSTENIBLE
PARA UN CRECIMIENTO ECONÓMICO Y SOCIAL DE BASE AMPLIA
ESCENARIOS PROSPECTIVOS – CUARTA REGIÓN**

Tegucigalpa MDC, 19 de septiembre del 2006

CATEGORÍAS PROSPECTIVAS – CUARTA REGIÓN (CIES – COHEP)

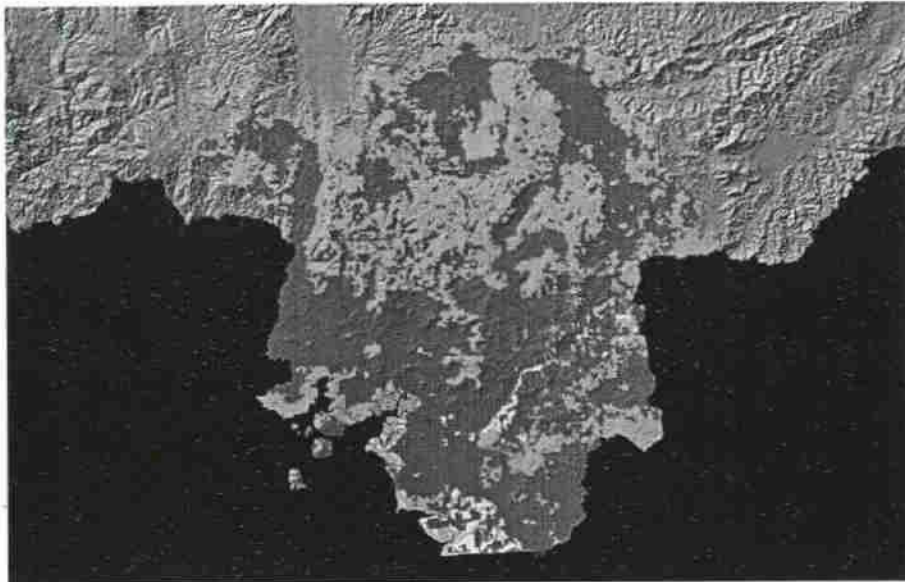

ESCENARIA ACTUAL

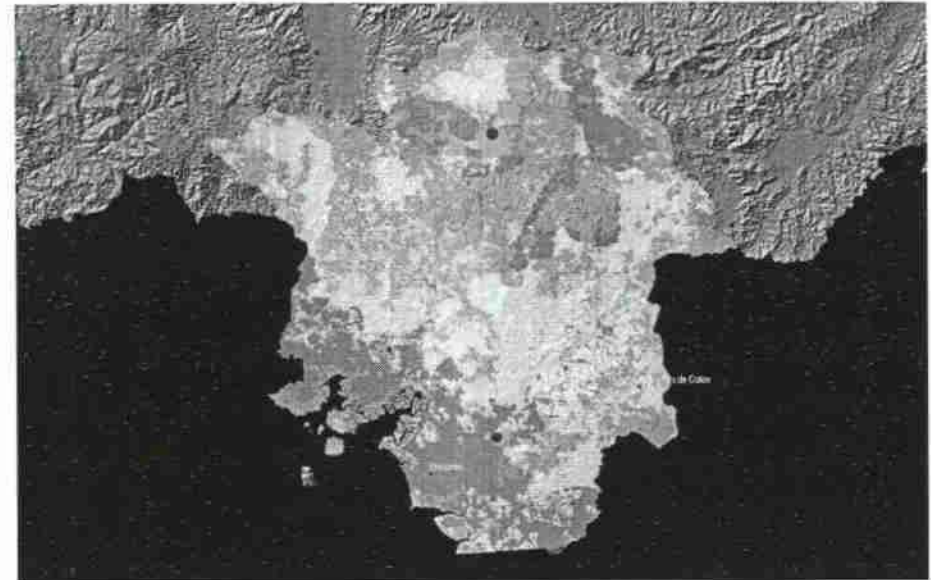

ESCENARIO PROSPECTIVO

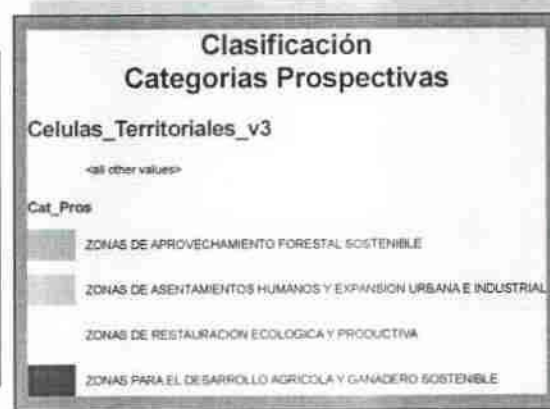

CATEGORIA DE USO DEL SUELO	SITUACIÓN ACTUAL		ESCENARIO PROSPECTIVO		DIFERENCIAL
	CELDAS	HAS	CELDAS	HAS	
ZONAS PARA EL DESARROLLO AGRICOLA Y GANADERO SOSTENIBLE	35,637.00	890,925.00	12,006.00	300,150.00	(590,775.00)
ZONAS DE APROVECHAMIENTO FORESTAL SOSTENIBLE	19,782.00	494,550.00	19,782.00	494,550.00	0.00
ZONAS DE RESTAURACION ECOLOGICA Y PRODUCTIVA	0.00	0.00	23,146.00	578,650.00	578,650.00
ZONAS DE ASENTAMIENTOS HUMANOS Y EXPANSIÓN URBANA E INDUSTRIAL	584.00	14,600.00	1,891.00	47,275.00	32,675.00
CUERPOS DE AGUA / OTROS NO ESTABLECIDOS	1,065.00	26,625.00	243.00	6,075.00	(20,550.00)
TOTALES	57,068.00	1,426,700.00	57,068.00	1,426,700.00	0.00

CUARTA REGIÓN – SUB CATEGORÍAS PROSPECTIVAS

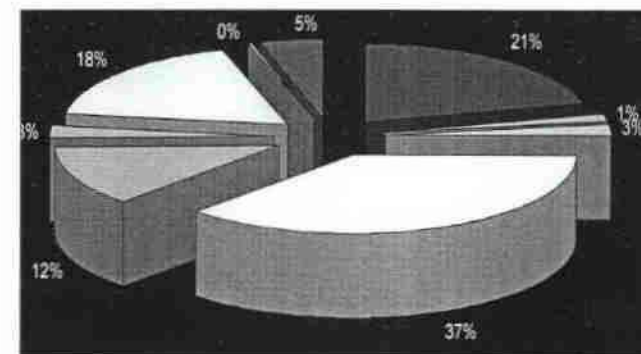
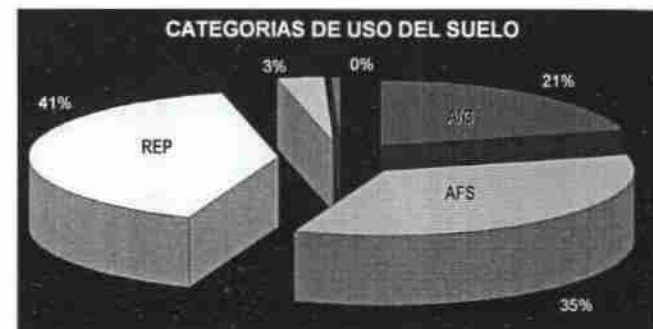

Representatividad a nivel de Subcategorías

Clasificación Sub Categorías Prospectivas

- Agricultura Tecnificada Sostenible
- Aprovechamiento Forestal Sostenible en Bosque Latifoliado
- Aprovechamiento Forestal Sostenible en Bosque Mixto
- Aprovechamiento Forestal Sostenible en Bosque de Coníferas
- Areas Urbanas y de Actividad Comercial e Industrial
- Desarrollo Agrícola con Técnicas de Conservación de Suelos
- Expansión Urbana, Comercial e Industrial
- Ganadería en Nucleos Tradicionales
- Regeneración Natural, Forestación y Reforestación

SUB CATEGORIZACIÓN	CÉLULAS	AREA (Has)	REPRESENTATIVIDAD (%)
Agricultura Tecnificada Sostenible	33,838.00	845,950.00	21.03
Desarrollo Agrícola con Técnicas de Conservación de Suelos	2,150.00	53,750.00	1.34
Ganadería en Nucleos Tradicionales	4,309.00	107,725.00	2.68
Aprovechamiento Forestal Sostenible en Bosque Latifoliado	60,043.00	1,501,075.00	37.31
Aprovechamiento Forestal Sostenible en Bosque de Coníferas	19,737.00	493,425.00	12.27
Aprovechamiento Forestal Sostenible en Bosque Mixto	4,190.00	104,750.00	2.60
Regeneración Natural, Forestación y Reforestación	29,034.00	725,850.00	18.04
Areas Urbanas y de Actividad Comercial e Industrial	326.00	8,150.00	0.20
No Establecidos	7,293.00	182,325.00	4.53
TOTALES	160,920.00	4,023,000.00	100.00

CUARTA REGIÓN – PROGRAMAS DE INTERVENCIÓN

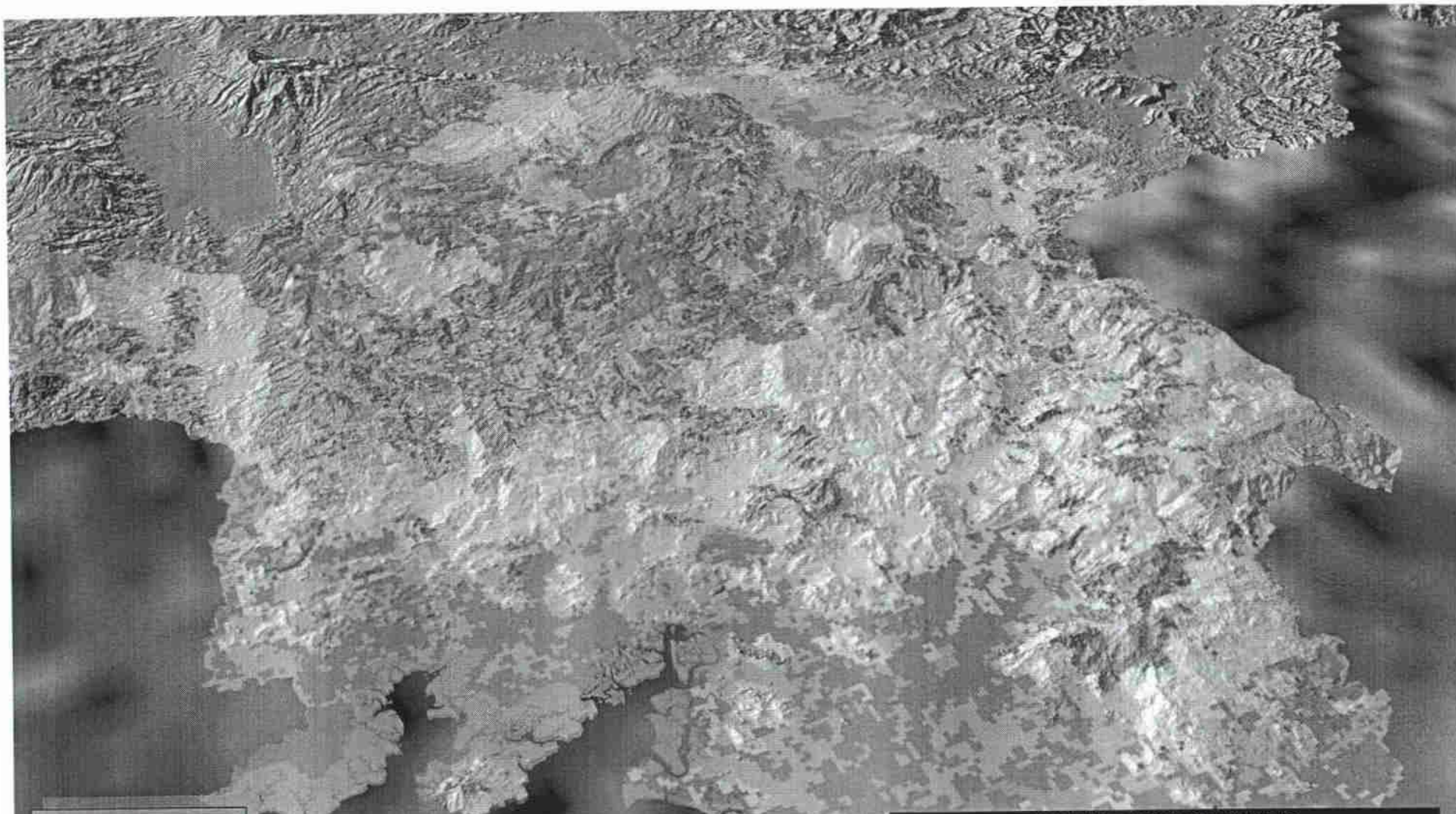

Programas
<all other values>

- CONSERVAR
- CONSOLIDAR
- DESARROLLAR
- RESTAURAR

PROGRAMAS	CELULAS	AREA (Has)	REPRESENTATIVIDAD (%)
CONSERVAR	4,818.00	120,450.00	8.44
CONSOLIDAR	22,909.00	572,725.00	40.14
DESARROLLAR	6,974.00	174,350.00	12.22
RESTAURAR	22,179.00	554,475.00	38.86
NO ESTABLECIDO	188.00	4,700.00	0.33
TOTALES	57,068.00	1,426,700.00	100.00



CUARTA REGIÓN – AREAS PROTEGIDAS EN PROGRAMA DE CONSERVACIÓN

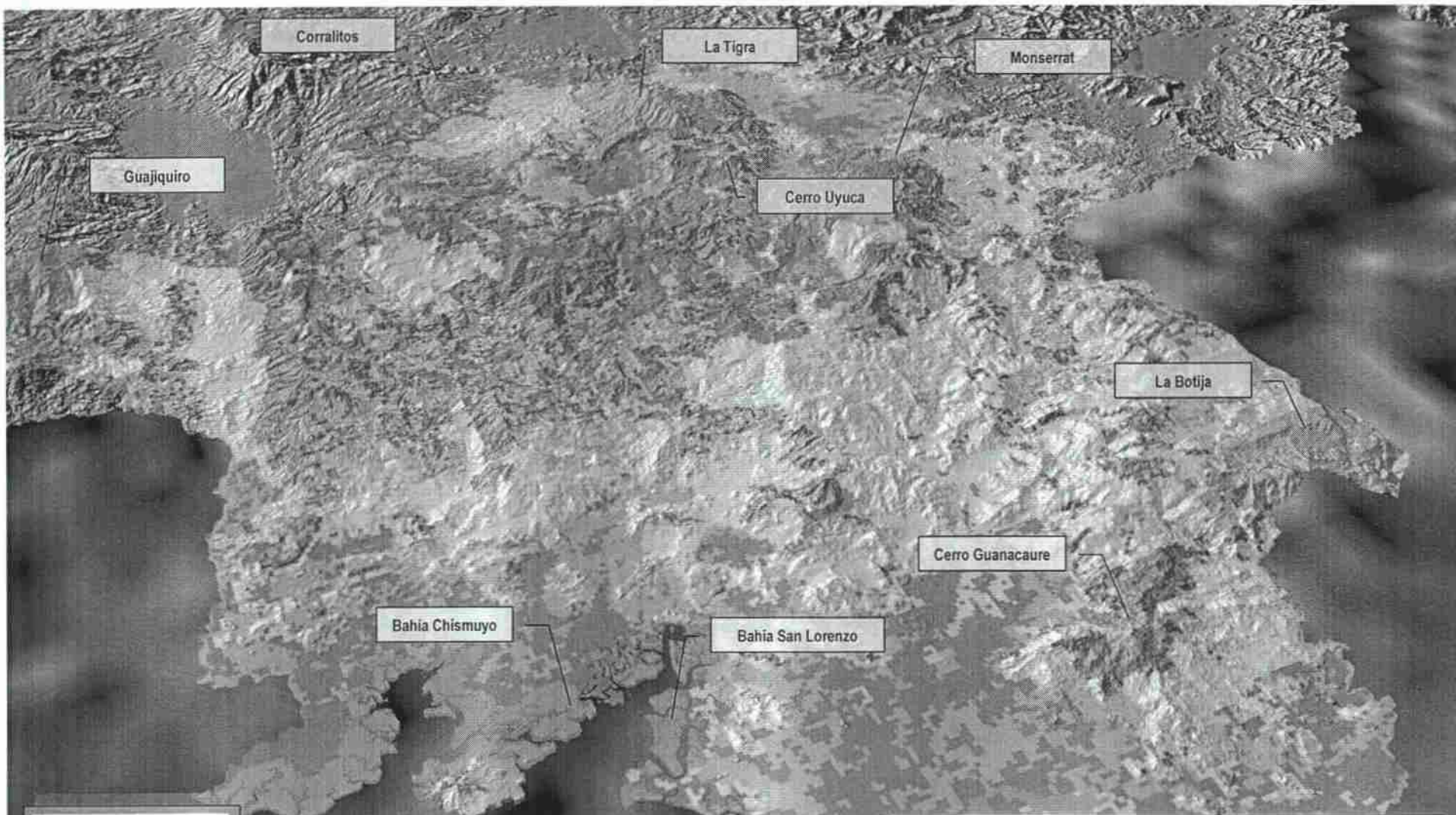

Programas

<all other values>

- CONSERVAR
- CONSOLIDAR
- DESARROLLAR
- RESTAURAR

PROGRAMAS	CELULAS	AREA (Has)	REPRESENTATIVIDAD (%)
CONSERVAR	4.818.00	120.450.00	8.44
CONSOLIDAR	22.909.00	572.725.00	40.14
DESARROLLAR	6.974.00	174.350.00	12.22
RESTAURAR	22.179.00	554.475.00	38.86
NO ESTABLECIDO	188.00	4.700.00	0.33
TOTALES	57,068.00	1,426,700.00	100.00

REPRESENTATIVIDAD POR PROGRAMA

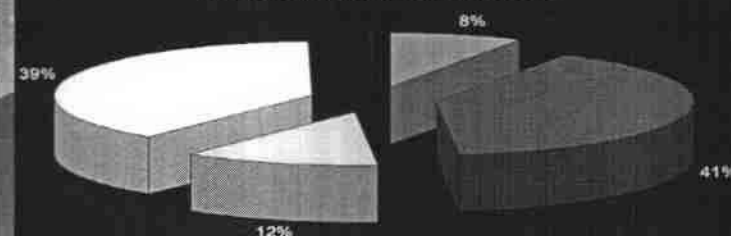

**DESARROLLO TERRITORIAL SOSTENIBLE
PARA UN CRECIMIENTO ECONÓMICO Y SOCIAL DE BASE AMPLIA
ESCENARIOS PROSPECTIVOS – QUINTA REGIÓN**

Tegucigalpa MDC, 19 de septiembre del 2006

CATEGORÍAS PROSPECTIVAS – QUINTA REGIÓN (CIES – COHEP)

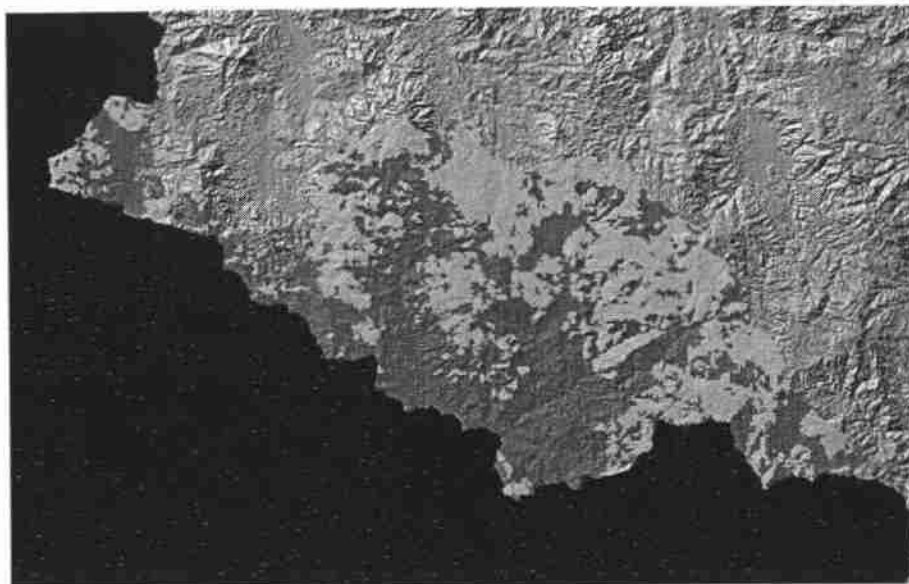

ESCENARIA ACTUAL

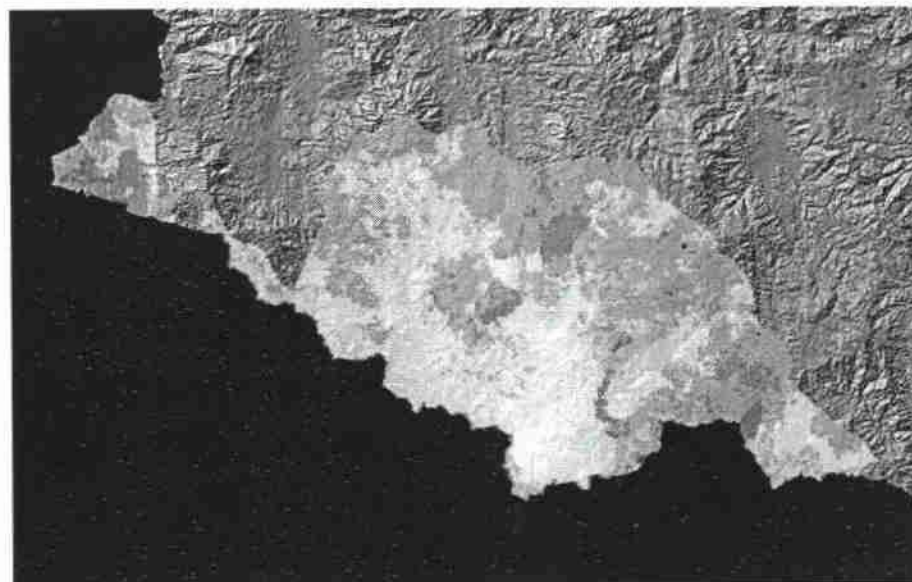

ESCENARIO PROSPECTIVO

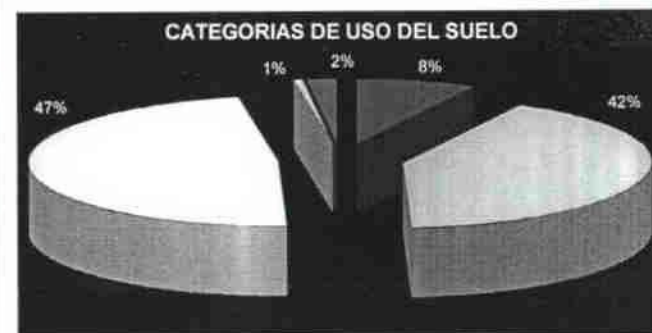
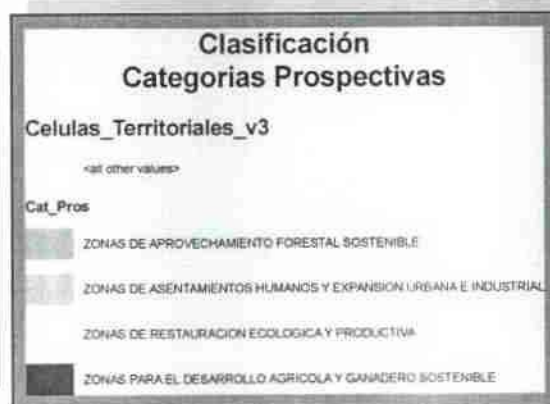

CATEGORIA DE USO DEL SUELO	SITUACIÓN ACTUAL		ESCENARIO PROSPECTIVO		DIFERENCIAL
	CELDAS	HAS	CELDAS	HAS	
ZONAS PARA EL DESARROLLO AGRICOLA Y GANADERO SOSTENIBLE	12,999.00	324,975.00	1,740.00	43,500.00	(281,475.00)
ZONAS DE APROVECHAMIENTO FORESTAL SOSTENIBLE	9,384.00	234,600.00	9,384.00	234,600.00	0.00
ZONAS DE RESTAURACION ECOLOGICA Y PRODUCTIVA	0.00	0.00	10,774.00	269,350.00	269,350.00
ZONAS DE ASENTAMIENTOS HUMANOS Y EXPANSION URBANA E INDUSTRIAL	51.00	1,275.00	136.00	3,400.00	2,125.00
CUERPOS DE AGUA / OTROS NO ESTABLECIDOS	9.00	225.00	409.00	10,225.00	10,000.00
TOTALES	22,443.00	561,075.00	22,443.00	561,075.00	0.00

QUINTA REGIÓN – SUB CATEGORÍAS PROSPECTIVAS

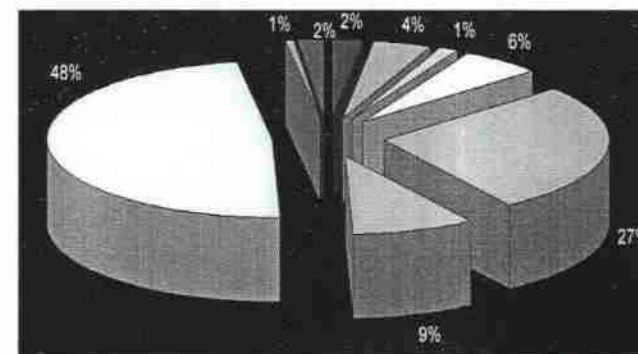

Representatividad a nivel de Subcategorías

Clasificación Sub Categorías Prospectivas

- Agricultura Tecnificada Sostenible
- Aprovechamiento Forestal Sostenible en Bosque Latifoliado
- Aprovechamiento Forestal Sostenible en Bosque Mixto
- Aprovechamiento Forestal Sostenible en Bosque de Coníferas
- Areas Urbanas y de Actividad Comercial e Industrial
- Desarrollo Agrícola con Técnicas de Conservación de Suelos
- Expansión Urbana, Comercial e Industrial
- Ganadería en Nucleos Tradicionales
- Regeneración Natural, Forestación y Reforestación

SUB CATEGORIZACIÓN	CELULAS	AREA (Has)	REPRESENTATIVIDAD (%)
Agricultura Tecnificada Sostenible	475.00	11,875.00	2.12
Desarrollo Agrícola con Técnicas de Conservación de Suelos	944.00	23,600.00	4.21
Ganadería en Nucleos Tradicionales	321.00	8,025.00	1.43
Aprovechamiento Forestal Sostenible en Bosque Latifoliado	1,312.00	32,800.00	5.85
Aprovechamiento Forestal Sostenible en Bosque de Coníferas	6,034.00	150,850.00	26.89
Aprovechamiento Forestal Sostenible en Bosque Mixto	2,038.00	50,950.00	9.08
Regeneración Natural, Forestación y Reforestación	10,774.00	269,350.00	48.01
Areas Urbanas y de Actividad Comercial e Industrial	136.00	3,400.00	0.61
No Establecido	409.00	10,225.00	1.82
TOTALES	22,443.00	561,075.00	100.00

QUINTA REGIÓN – PROGRAMAS DE INTERVENCIÓN

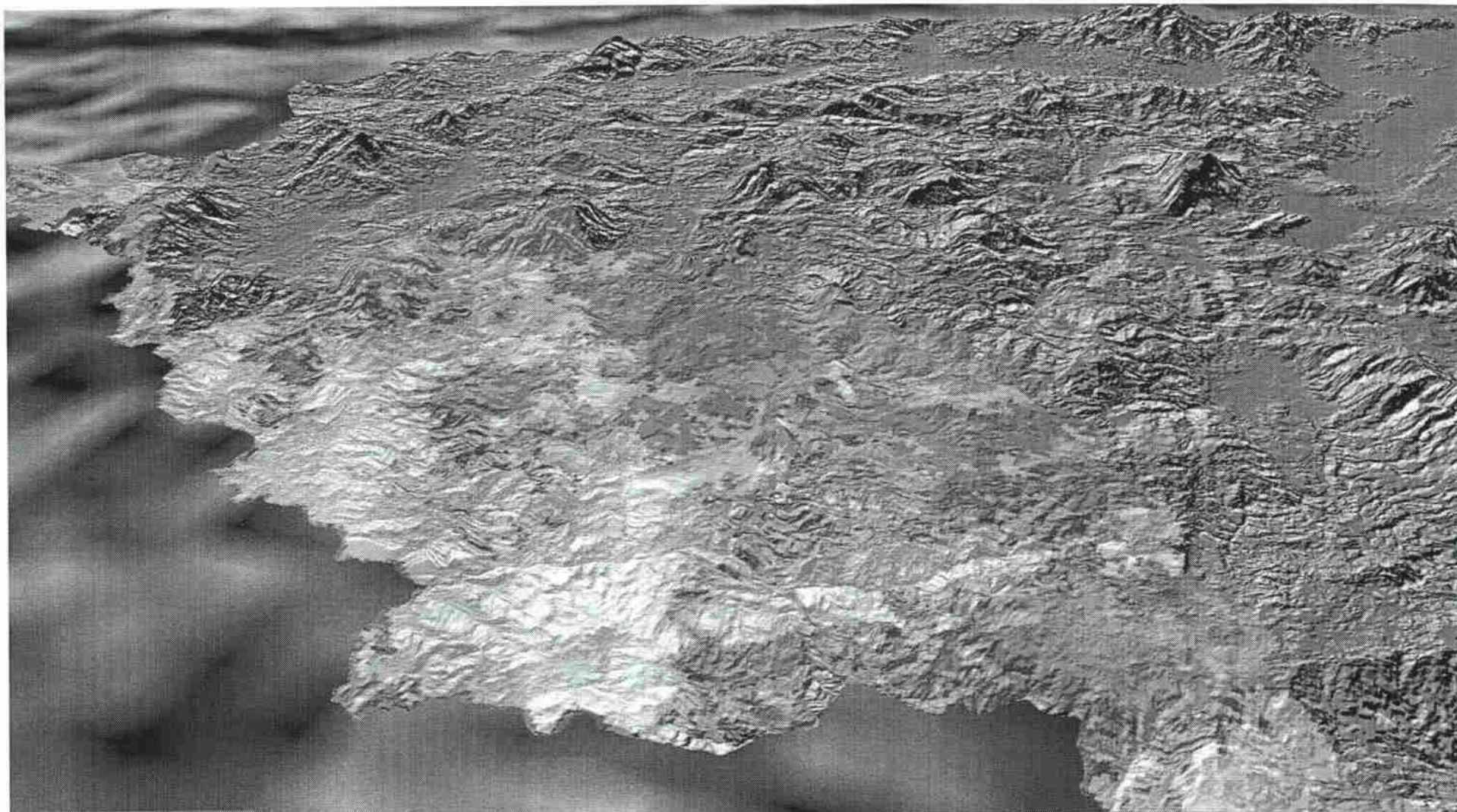

Programas
 <all other values>

- CONSERVAR
- CONSOLIDAR
- DESARROLLAR
- RESTAURAR

PROGRAMAS	CELULAS	AREA (Has)	REPRESENTATIVIDAD (%)
CONSERVAR	1,900.00	47,500.00	8.47
CONSOLIDAR	8,295.00	207,375.00	36.96
DESARROLLAR	1,429.00	35,725.00	6.37
RESTAURAR	10,429.00	260,725.00	46.47
NO ESTABLECIDO	390.00	9,750.00	1.74
TOTALES	22,443.00	561,075.00	100.00



QUINTA REGIÓN – AREAS PROTEGIDAS EN PROGRAMA DE CONSERVACIÓN

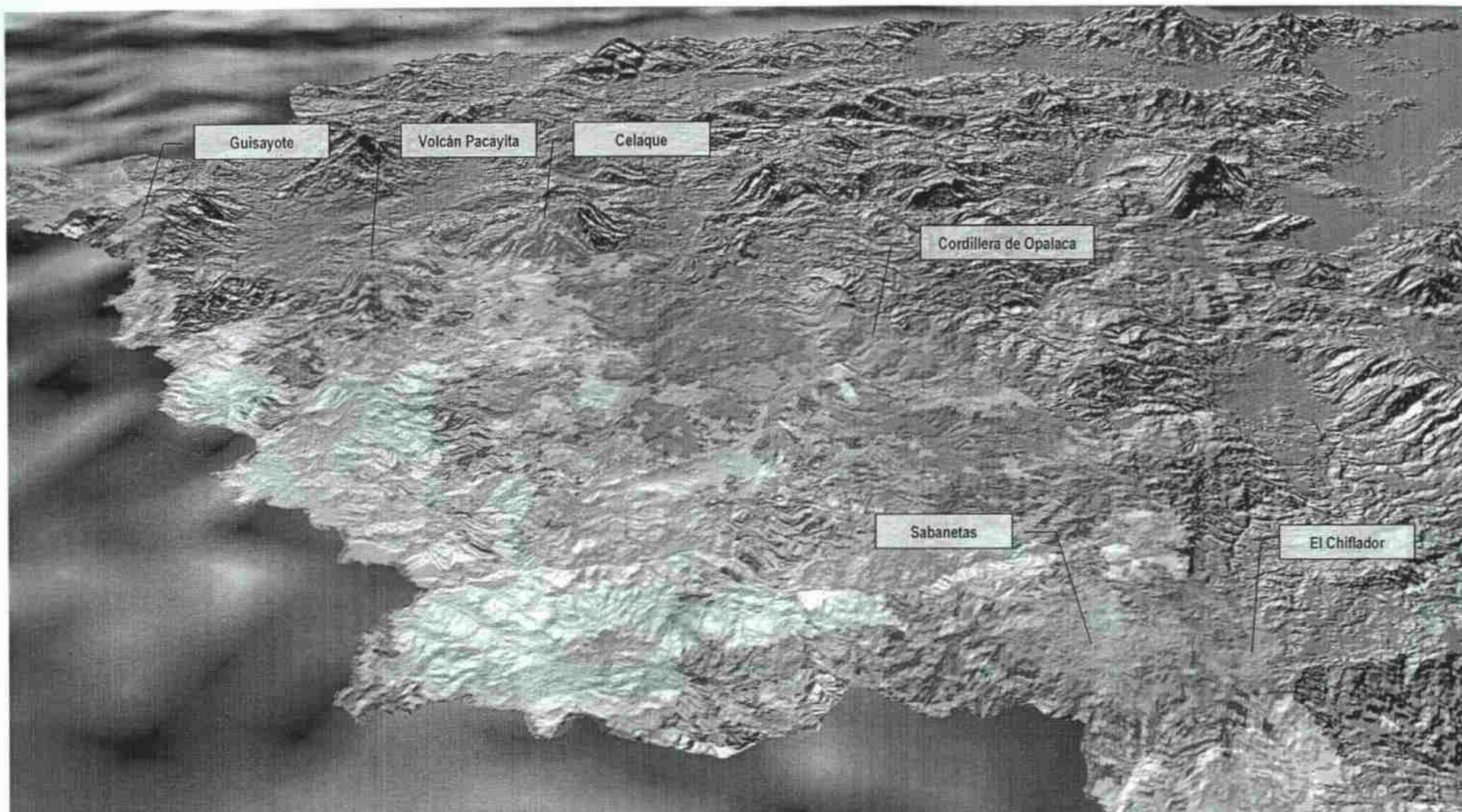

Programas

<all other values>

- CONSERVAR
- CONSOLIDAR
- DESARROLLAR
- RESTAURAR

PROGRAMAS	CELULAS	AREA (Has)	REPRESENTATIVIDAD (%)
CONSERVAR	1,900 00	47,500.00	8.47
CONSOLIDAR	8,295 00	207,375.00	36.96
DESARROLLAR	1,429 00	35,725.00	6.37
RESTAURAR	10,429 00	260,725.00	46.47
NO ESTABLECIDO	390 00	9,750.00	1.74
TOTALES	22,443.00	561,075.00	100.00

REPRESENTATIVIDAD POR PROGRAMA

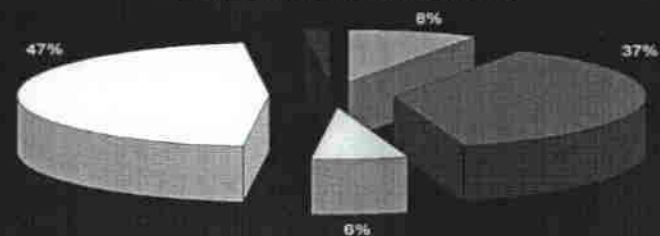

ESTADÍSTICA RESUMEN DE USOS PROSPECTIVOS POR REGIÓN

REGIONES	AGRICULTURA/GANADERIA SOSTENIBLE	APROVECHAMIENTO FORESTAL SOSTENIBLE	DESARROLLO URBANO E INDUSTRIAL	RESTAURACIÓN ECOLÓGICA Y PRODUCTIVA	OTROS	TOTAL
PRIMERA REGIÓN	704,825.00	1,409,725.00	52,575.00	642,600.00	26,775.00	2,836,500.00
SEGUNDA REGIÓN	673,675.00	1,231,525.00	23,675.00	419,475.00	16,550.00	2,364,900.00
TERCERA REGIÓN	1,007,425.00	2,099,250.00	8,150.00	725,850.00	182,325.00	4,023,000.00
CUARTA REGIÓN	300,150.00	494,550.00	47,275.00	578,650.00	6,075.00	1,426,700.00
QUINTA REGIÓN	43,500.00	234,600.00	3,400.00	269,350.00	10,225.00	561,075.00
SEXTA REGIÓN	N/A	N/A	N/A	N/A	N/A	N/A
TOTAL NACIONAL	2,729,575.00	5,469,650.00	135,075.00	2,635,925.00	241,950.00	11,212,175.00

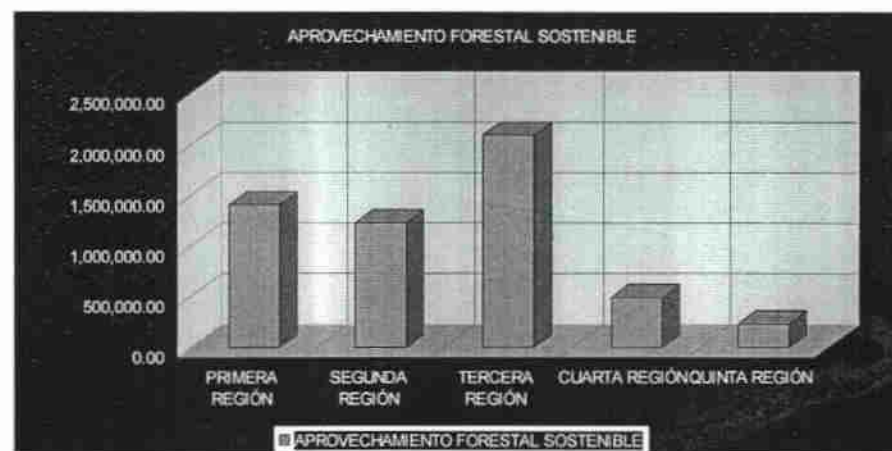
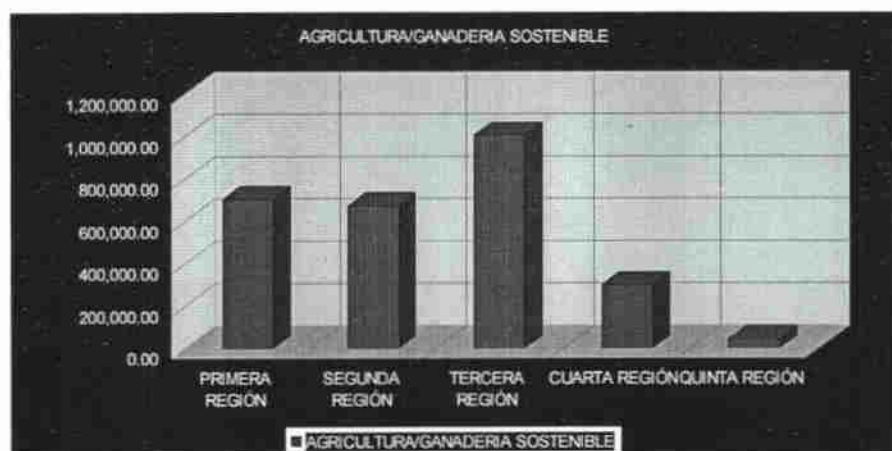

ESTADÍSTICA RESUMEN DE INTERVENCIONES POR REGIÓN

REGIONES	CONSOLIDAR	DESARROLLAR	CONSERVAR	RESTAURAR	OTROS	TOTAL
PRIMERA REGIÓN	1,366,775.00	516,225.00	357,575.00	587,525.00	8,400.00	2,836,500.00
SEGUNDA REGIÓN	991,375.00	470,650.00	485,175.00	405,575.00	12,125.00	2,364,900.00
TERCERA REGIÓN	869,275.00	675,650.00	1,740,375.00	631,700.00	106,000.00	4,023,000.00
CUARTA REGIÓN	572,725.00	174,350.00	120,450.00	554,475.00	4,700.00	1,426,700.00
QUINTA REGIÓN	207,375.00	35,725.00	47,500.00	260,725.00	9,750.00	561,075.00
SEXTA REGIÓN	N/A	N/A	N/A	N/A	N/A	N/A
TOTAL NACIONAL	4,007,525.00	1,872,600.00	2,751,075.00	2,440,000.00	140,975.00	11,212,175.00

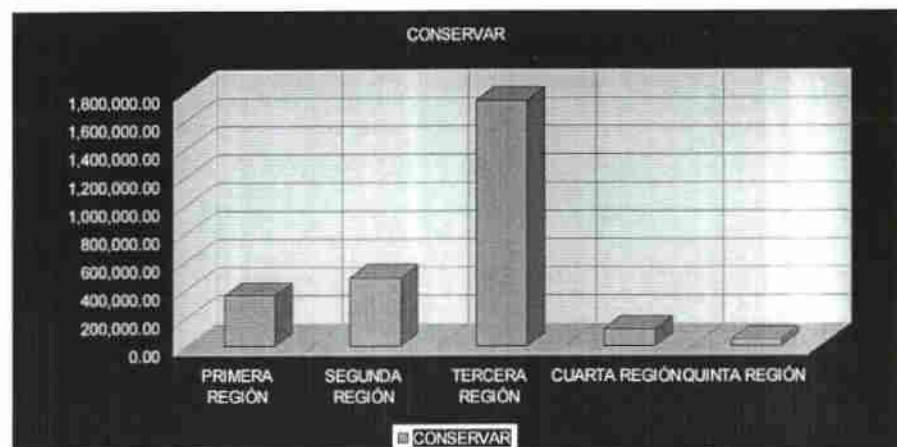

REPRESENTATIVIDAD DE PROGRAMAS DENTRO DE CADA REGIÓN

REGIONES	CONSOLIDAR	(%)	DESARROLLAR	(%)	CONSERVAR	(%)	RESTAURAR	(%)	OTROS	TOTAL
PRIMERA REGIÓN	1,366,775.00	48.19	516,225.00	18.20	357,575.00	12.61	587,525.00	20.71	8,400.00	2,836,500.00
SEGUNDA REGIÓN	991,375.00	41.92	470,650.00	19.90	485,175.00	20.52	405,575.00	17.15	12,125.00	2,364,900.00
TERCERA REGIÓN	869,275.00	21.61	675,650.00	16.79	1,740,375.00	43.26	631,700.00	15.70	106,000.00	4,023,000.00
CUARTA REGIÓN	572,725.00	40.14	174,350.00	12.22	120,450.00	8.44	554,475.00	38.86	4,700.00	1,426,700.00
QUINTA REGIÓN	207,375.00	36.96	35,725.00	6.37	47,500.00	8.47	260,725.00	46.47	9,750.00	561,075.00
SEXTA REGIÓN	N/A	N/A	N/A	N/A	N/A	N/A	N/A	N/A	N/A	N/A
TOTAL NACIONAL	4,007,525.00	N/A	1,872,600.00	N/A	2,751,075.00	N/A	2,440,000.00	N/A	140,975.00	11,212,175.00

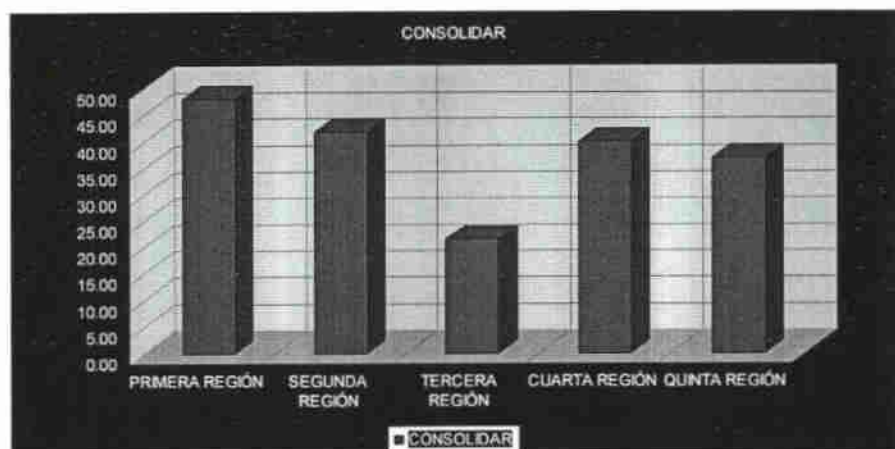



USAID
DEL PUEBLO DE LOS ESTADOS
UNIDOS DE AMÉRICA



DESARROLLO TERRITORIAL SOSTENIBLE PARA UN CRECIMIENTO ECONÓMICO Y SOCIAL DE BASE AMPLIA

PROYECTOS CRÍTICOS BAJO EL MARCO DE LAS MATRICES DE INTERVENCIÓN TERRITORIAL
CONSOLIDACIÓN DE CIUDADES INTERMEDIAS

CONSOLIDACIÓN DE CIUDADES INTERMEDIAS CONFORMACIÓN DE POLOS DE DESARROLLO ECONÓMICO Y SOCIAL



61 CIUDADES CON POBLACIÓN DE MAS DE 5,000 HABITANTES CONFORMAN LO QUE EN ESTE ESTUDIO SE DENOMINAN CIUDADES MAYORES E INTERMEDIAS DE HONDURAS, LAS CUALES CONCENTRAN ALREDEDOR DE 2.4 MILLONES DE PERSONAS

CONSOLIDACIÓN DE CIUDADES INTERMEDIAS CONFORMACIÓN DE POLOS DE DESARROLLO ECONÓMICO Y SOCIAL



LA RED DE INFRAESTRUCTURA VIAL ARTICULA EL PAÍS DESTACÁNDOSE QUE LA RED PAVIMENTADA CONECTA LAS
61 CIUDADES MAYORES E INTERMEDIAS DEL PAÍS

CONSOLIDACIÓN DE CIUDADES INTERMEDIAS CONFORMACIÓN DE POLOS DE DESARROLLO ECONÓMICO Y SOCIAL



LAS ÁREAS DE INFLUENCIA (10 kms cada lado de los Ejes Viales Primarios) REPRESENTAN LAS PRINCIPALES VIAS DE TRÁNSITO EN ESTE ESTUDIO LAS DENOMINAMOS "CORREDORES ECONÓMICOS DE HONDURAS". EN ELLOS VIVEN 4.5 MILLONES DE PERSONAS

CONSOLIDACIÓN DE CIUDADES INTERMEDIAS CONFORMACIÓN DE POLOS DE DESARROLLO ECONÓMICO Y SOCIAL

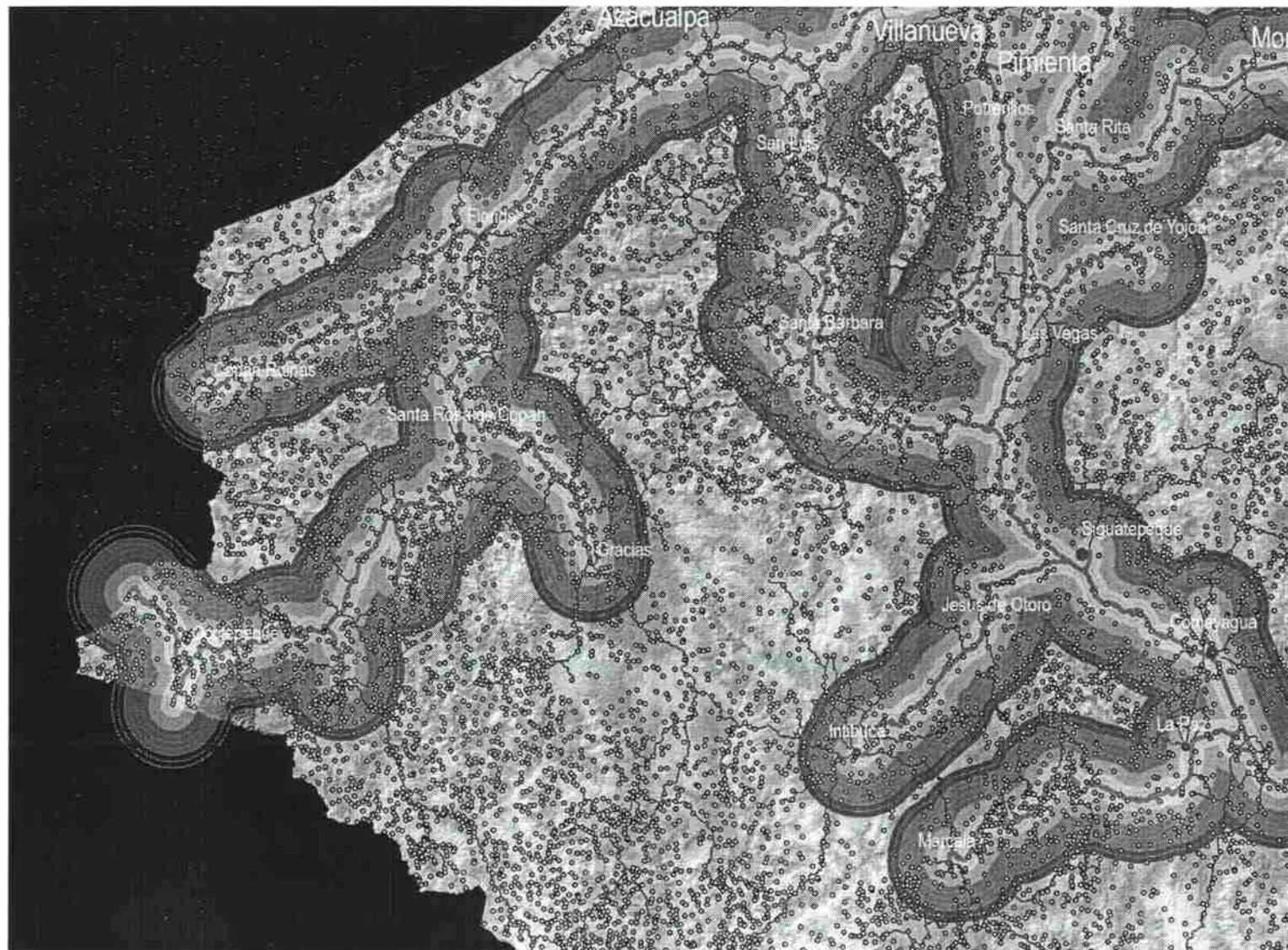

LAS ÁREAS DE INFLUENCIA (10 kms cada lado de los Ejes Viales Primarios) REPRESENTAN LAS PRINCIPALES VIAS DE TRÁNSITO EN ESTE ESTUDIO LAS DENOMINAMOS "CORREDORES ECONÓMICOS DE HONDURAS". EN ELLOS VIVEN 4.5 MILLONES DE PERSONAS

CONSOLIDACIÓN DE CIUDADES INTERMEDIAS CONFORMACIÓN DE POLOS DE DESARROLLO ECONÓMICO Y SOCIAL

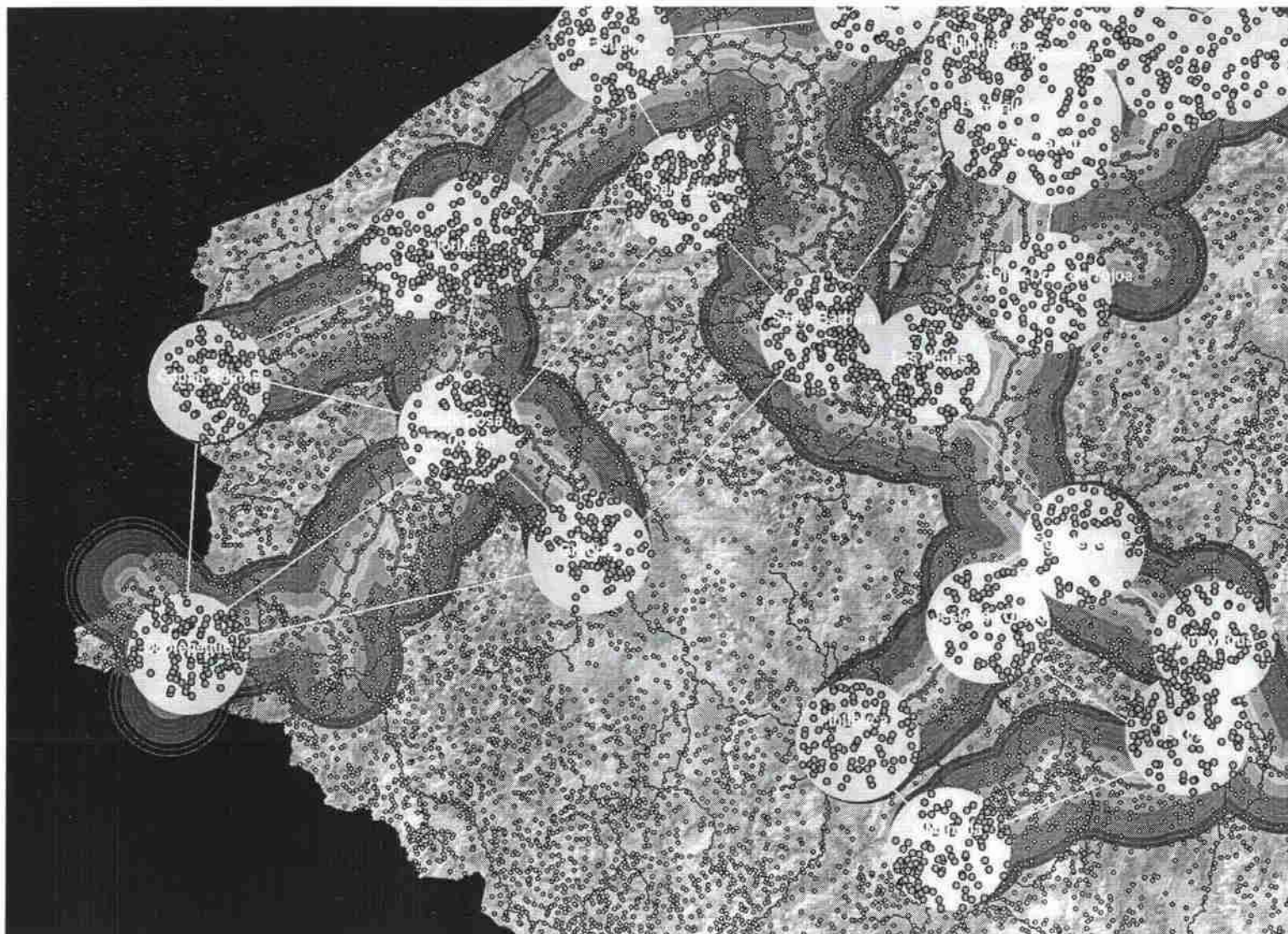

LA FOCALIZACIÓN DE SERVICIOS DE EDUCACIÓN (SECUNDARIA Y TÉCNICA) Y DE SALUD DE PRIMER NIVEL EN LAS CIUDADES MAYORES E INTERMEDIAS PERMITIRÍA QUE 3.5 MILLONES DE HONDUREÑOS TENGAN ACCESO A ESTOS CON DISTANCIAS DE < 10 Kms

CONSOLIDACIÓN DE CIUDADES INTERMEDIAS

EL CASO DE LA CIUDAD DE OLANCHITO

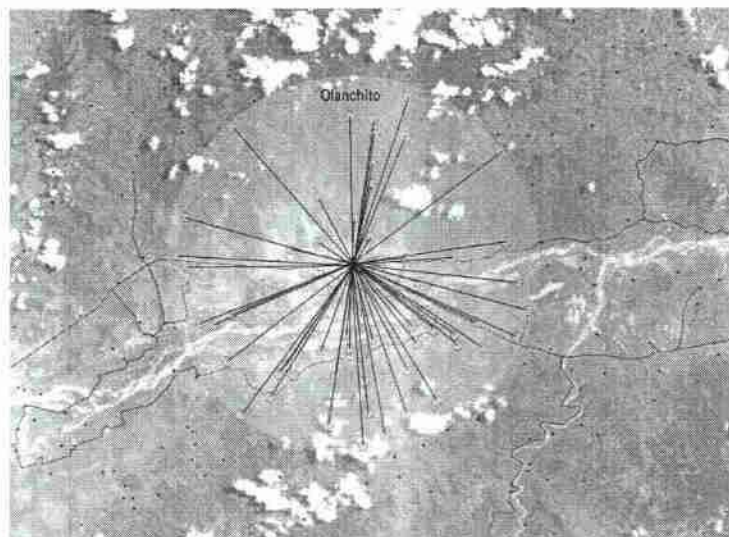
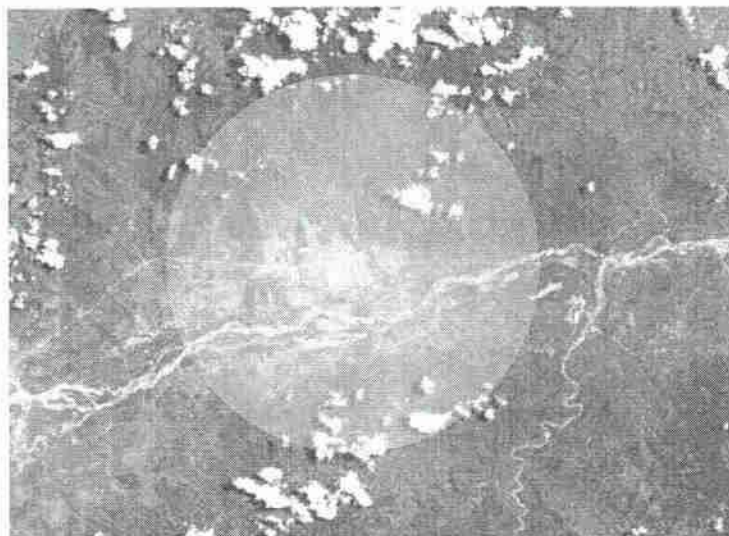

Código	CASERIO	HOMBRES	MUJERES	TOTAL
180701001	Olanchito	10,567	12,059	22,626
180701004	Carmelina	19	19	38
180701006	El Crucete	10	8	18
180701012	Hacienda El Tempisque	3	5	8
180701015	Hacienda La Florida	4	2	6
180701016	Hacienda La Meseta	4	3	7
180701017	Hacienda La Revista	5	8	13
180701021	Hacienda San Felix	2	1	3
180701023	Hacienda Santa Clara	6	2	8
180701029	San Luis	11	4	15
180702001	Agalteca	388	409	795
180702002	Cerro Azul	2	5	7
180702003	El Bosque	7	4	11
180702004	El Plan	1	2	3
180702005	El Suyatal	17	9	26
180702006	La Eiba	8	5	13
180702007	Las Delicias	0	0	0
180702008	Zapote Negro	3	2	5
180706001	Barranco	196	199	395
180711001	Campo Balsamo	24	22	46
180712001	Campo Calpules	167	151	318
180713001	Campo El Chorro	8	11	19
180713002	Campo Drake	4	6	10
180719001	Campo Rosario	23	25	48
180731004	El Zapotal	2	1	3
180732001	El Chaparral	131	135	266
180732007	Hacienda Moreno	10	1	11
180732008	La Pimienta	17	17	34
180735001	El Ocote	864	922	1,786
180735002	Buenos Aires	4	6	10
180735003	Campo El Olvido	9	5	14
180735004	Campo Rosario No. 1	0	0	0
180735005	Cerritos	33	24	57
180735006	Chirinos	7	15	22
180735008	Hacienda El Rosario	4	5	9
180735010	Hacienda Mariachi	5	4	9
180735014	Las Minas	8	5	13
180743001	La Sabana de San Carlos	286	283	569
180747002	Jaguas Abajo	310	309	619
180747003	Jaguas Arriba	90	91	181
180747005	La Zanja	186	186	372
180751005	Hacienda Uchapa	3	2	5
180753001	Potrerillos	135	132	267
180753002	Ciudad Vieja	51	45	96
180753003	El Puente	19	18	37
180753005	El Urracal	0	0	0
180753006	Hacienda Germania	2	3	5
180753010	Las Quebradas	20	11	31
180753011	Los Planes	106	91	197
180753013	Nuevo Londres	12	11	23
180753015	Quebrada de Arena	4	5	9
180754001	Puerto Escondido	189	179	368
180754002	El Barranco de Santa Ana	34	15	49
180754003	El Masical	11	6	17
180754005	Hacienda Santa Rita	6	4	10
180755001	Sabanetas	306	297	603
180760001	San Jose	682	894	1,776
180760006	Hacienda Santa Rita	6	9	15
180760008	San Jose Arriba	31	31	62
180767001	Tequajinal	516	530	1,046
180767006	La Ceja	0	0	0
180767007	La Esperanza	15	6	21
180767010	San Jorge	9	7	16
180767011	Vallecillo	5	4	9
TOTALES		15,605	17,270	33,075

MAS DE 33,000 PERSONAS TENDRÍAN ACCESO A SERVICIOS ESPECIALIZADOS DE EDUCACIÓN Y SALUD UTILIZANDO LA CIUDAD DE OLANCHITO COMO UN CENTRO DE CONCENTRACIÓN DE SERVICIOS

CONSOLIDACIÓN DE CIUDADES INTERMEDIAS CONFORMACIÓN DE POLOS DE DESARROLLO ECONÓMICO Y SOCIAL

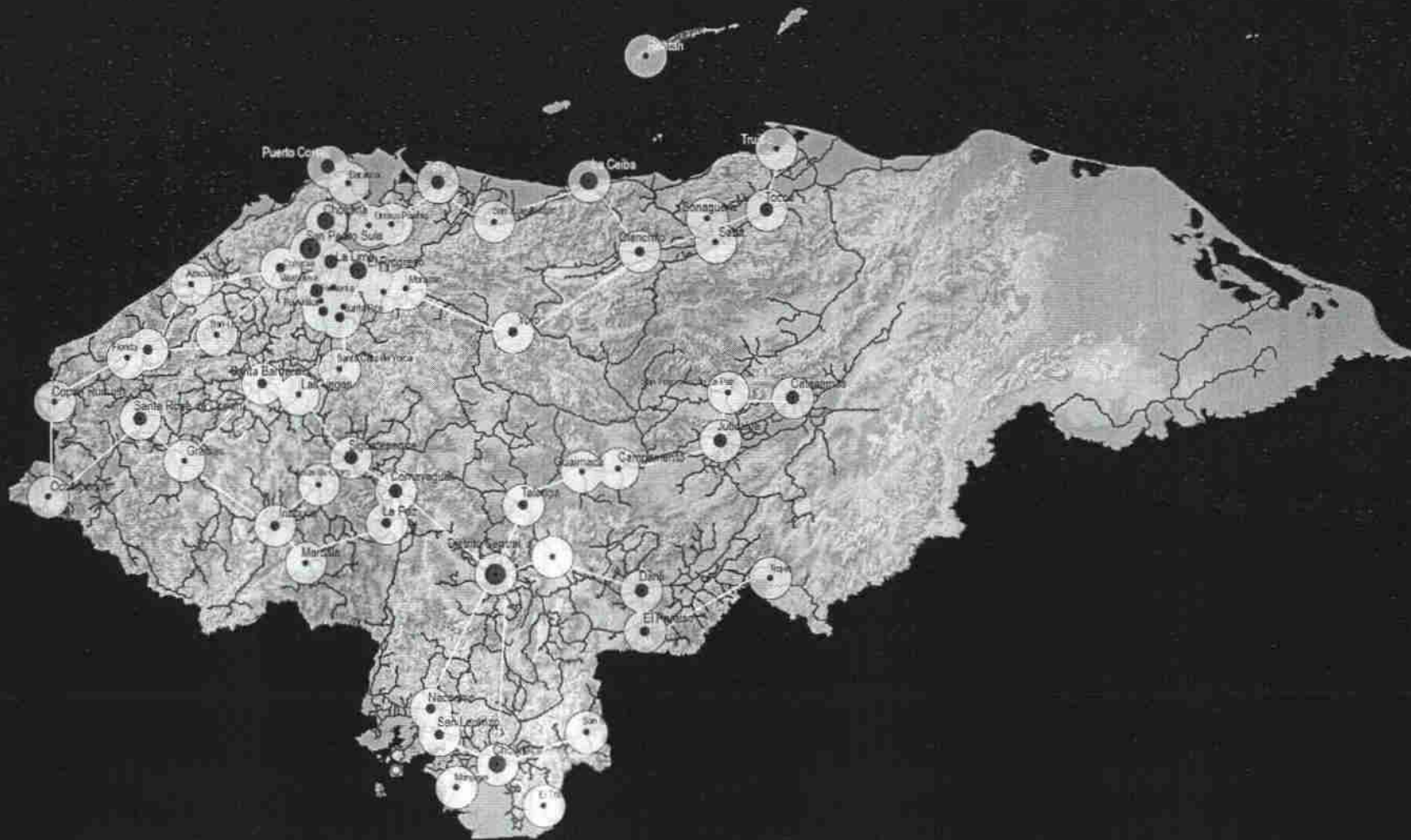

EL MODELO DE "AMPLIAR LA COBERTURA Y CALIDAD DE LOS SERVICIOS DE EDUCACIÓN Y SALUD DESDE CIUDADES INTERMEDIAS" ES SOLO UNA RESPUESTA AL 50% DEL PROBLEMA. EL ABORDAJE PARA EL RESTO DEL PAÍS DEBE SER PARTE DE LAS GRANDES PREOCUPACIONES DE TODOS LOS HONDUREÑOS Y PARTE DE LOS ESTUDIOS QUE SE CONTINUARÁN EN PRÓXIMOS MESES

DESARROLLO TERRITORIAL SOSTENIBLE PARA UN CRECIMIENTO ECONÓMICO Y SOCIAL DE BASE AMPLIA

PROYECTOS CRÍTICOS BAJO EL MARCO DE LAS MATRICES DE INTERVENCIÓN TERRITORIAL
APROVECHAMIENTO SOSTENIBLE DE ÁREAS PROTEGIDAS

“La Necesidad de Diversificación Agrícola en atención al comportamiento de los mercados internacionales (la Nueva Agricultura), la obligatoriedad de acceso a “Flujos de Agua Constante” que permitan la aplicación de riego para fines productivos y la búsqueda de un suministro Sostenido y Suficiente de Agua hacia las Zonas en donde se plantean Programas de DESARROLLO y CONSOLIDACIÓN

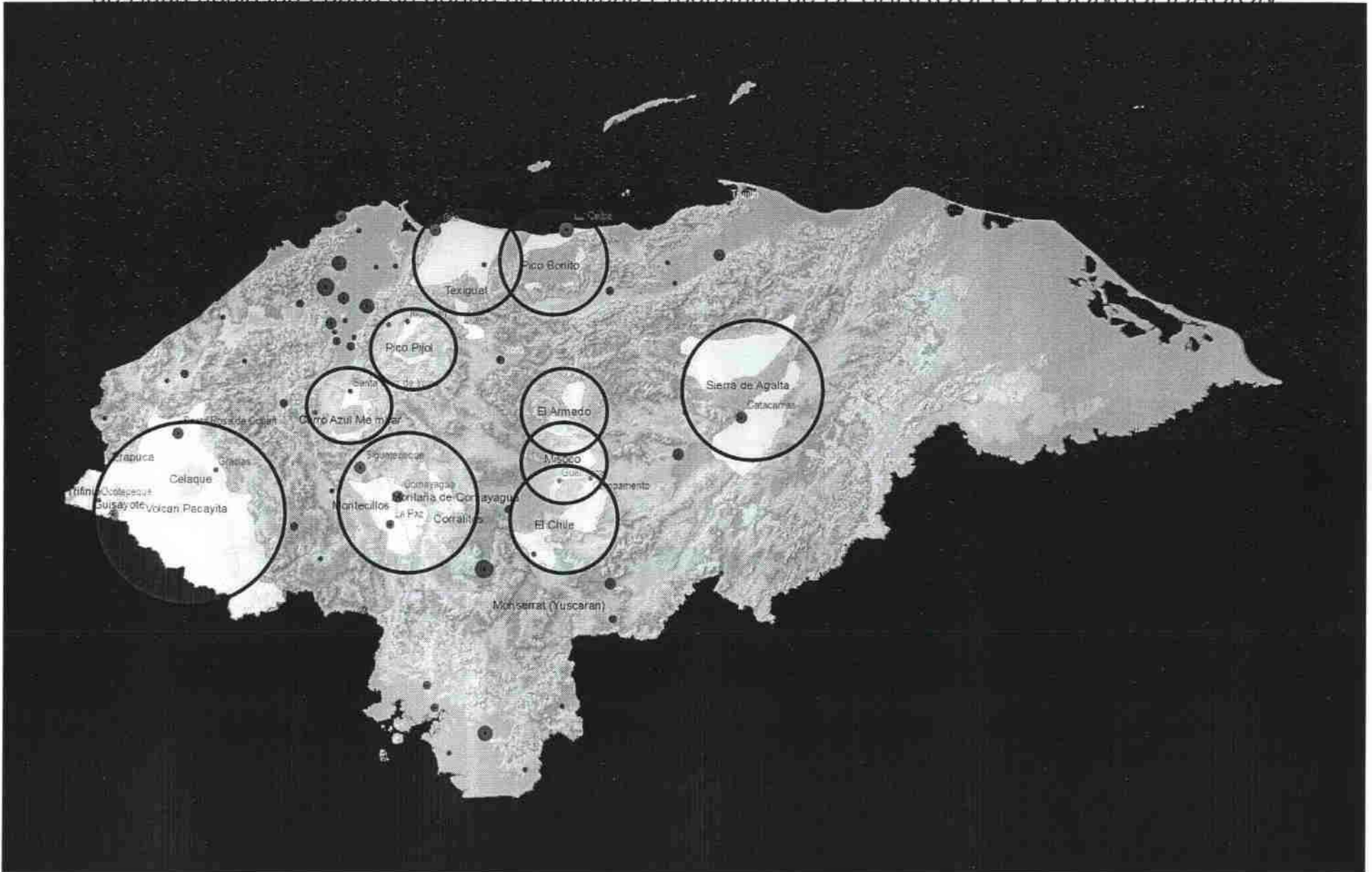

APROVECHAMIENTO SOSTENIBLE DE ÁREAS PROTEGIDAS

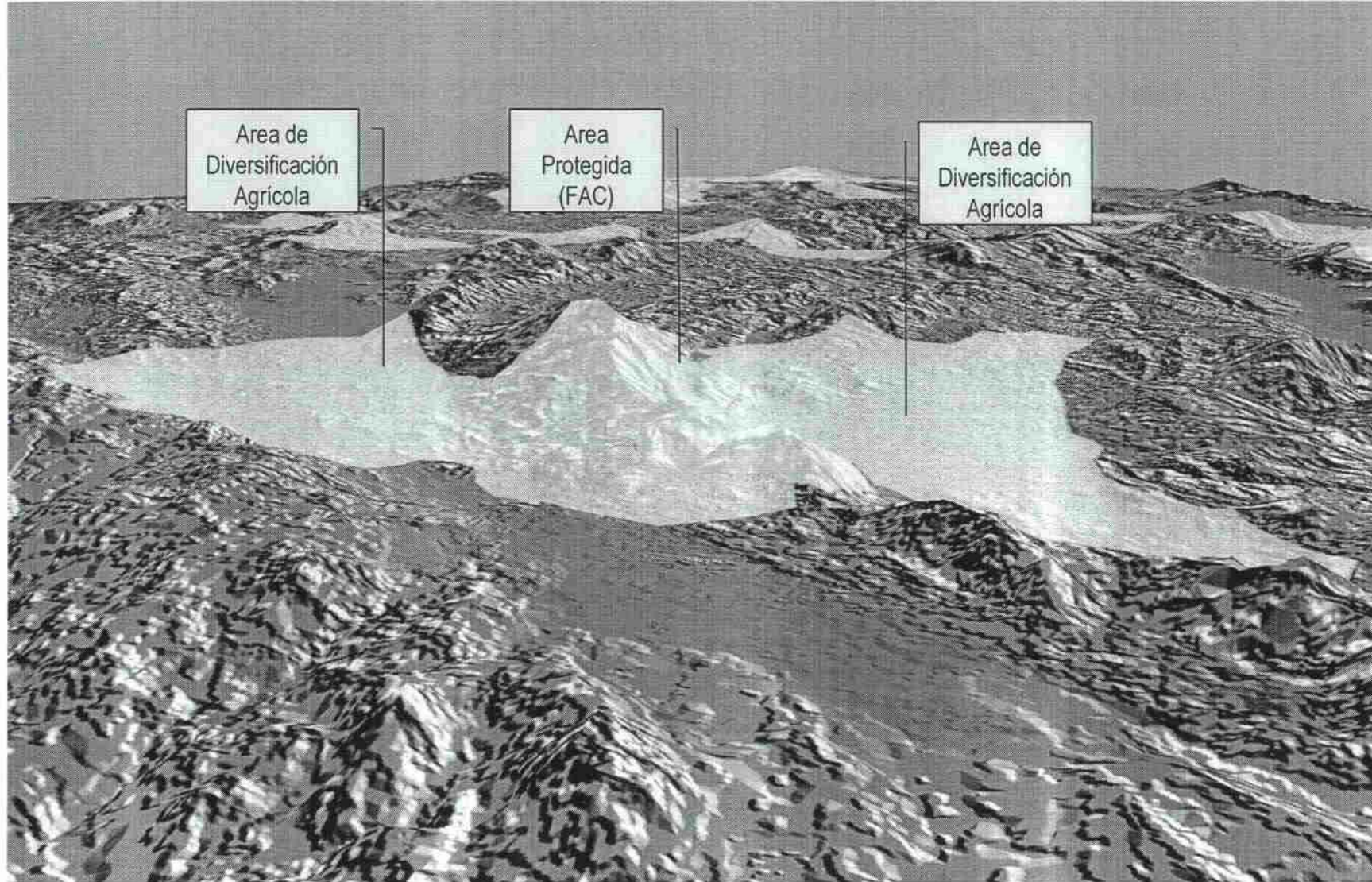

Desarrollo Conceptual de "DISTRITO ECO-PRODUCTIVO" por:

Canahuati, Barjún, Rivera, Sierra, Ramírez, Godoy, Merriam, Hernández, Sandoval, Eveline, Villagrán, González, Morán, Suazo, Gómez

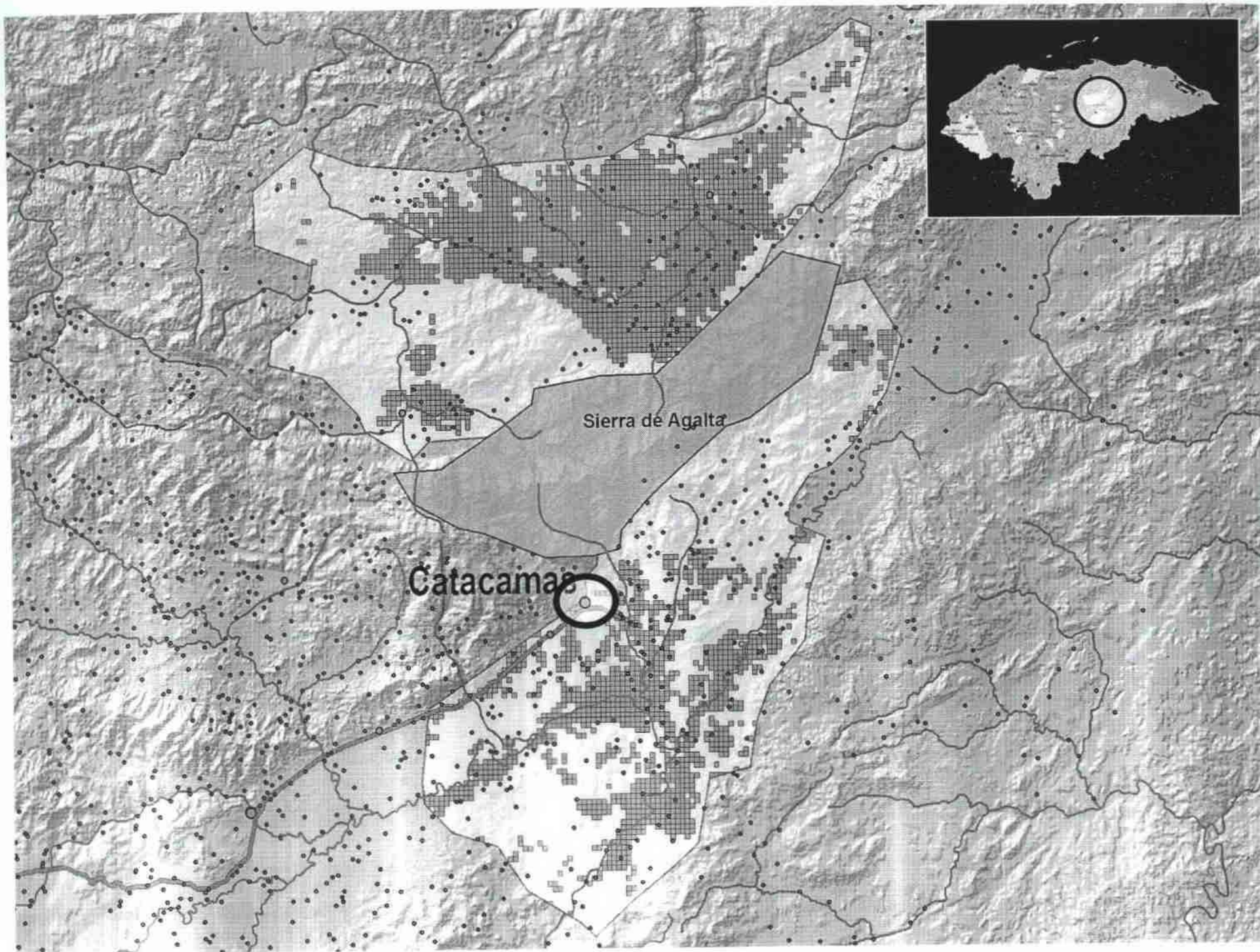

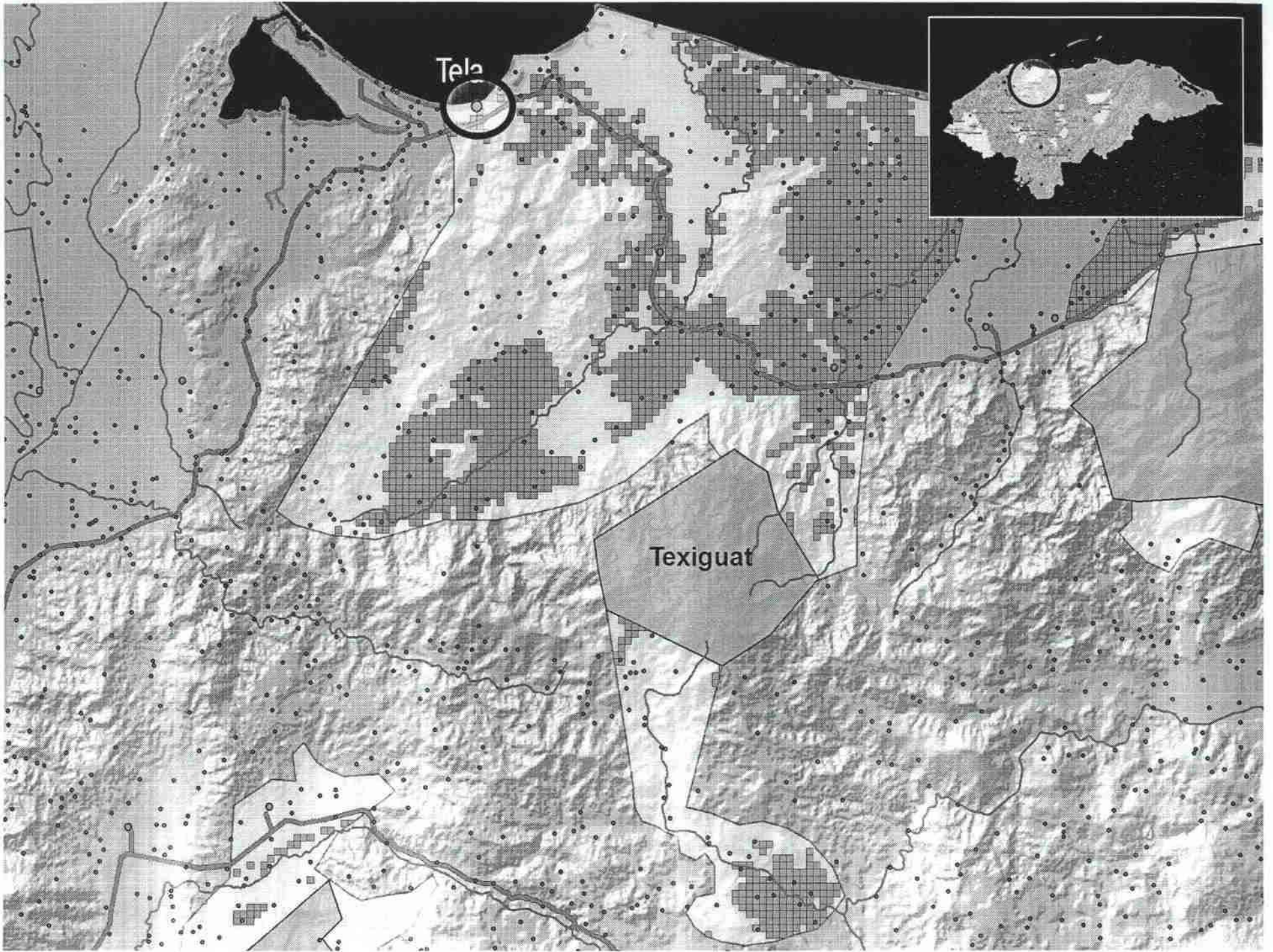

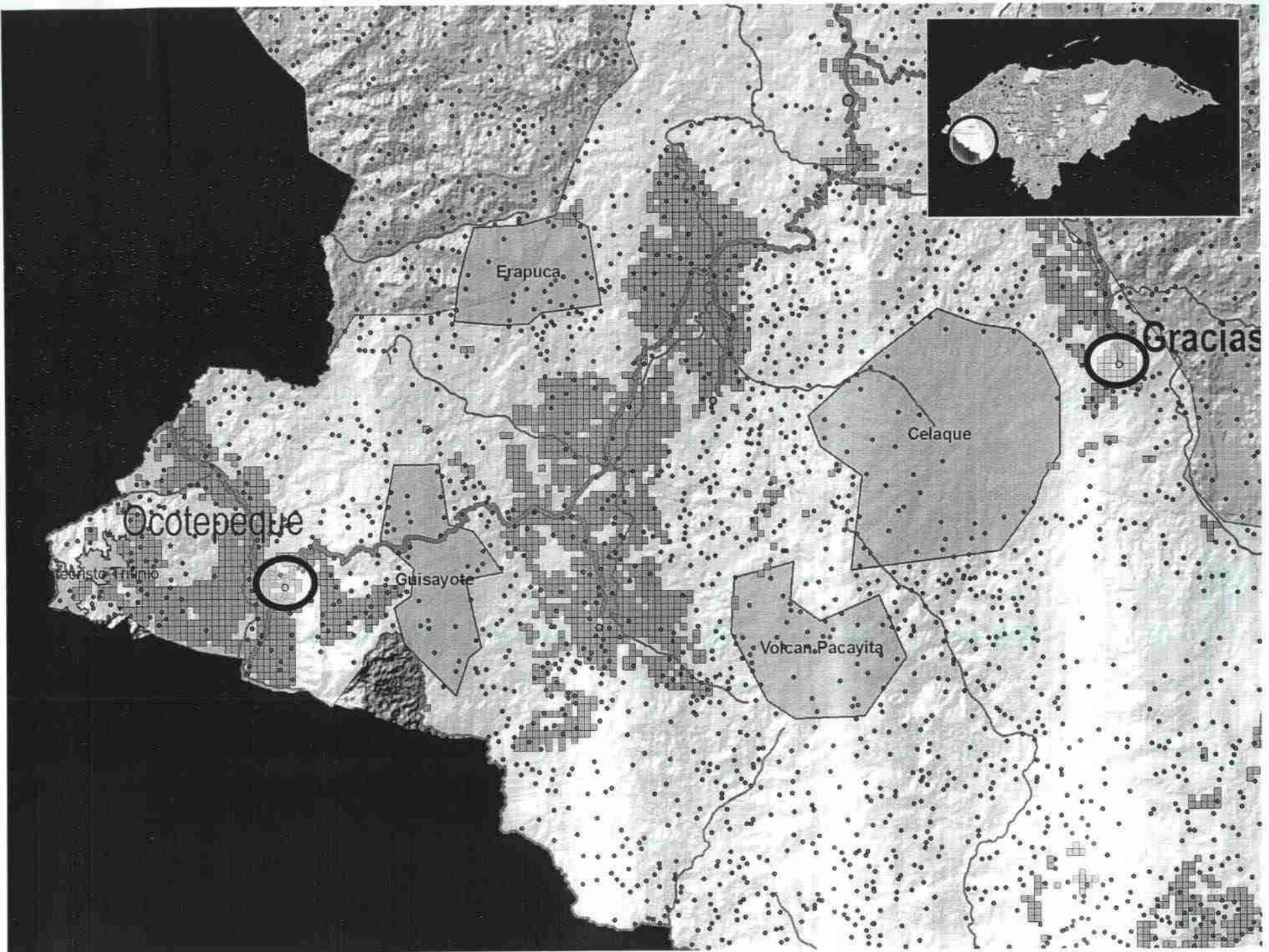

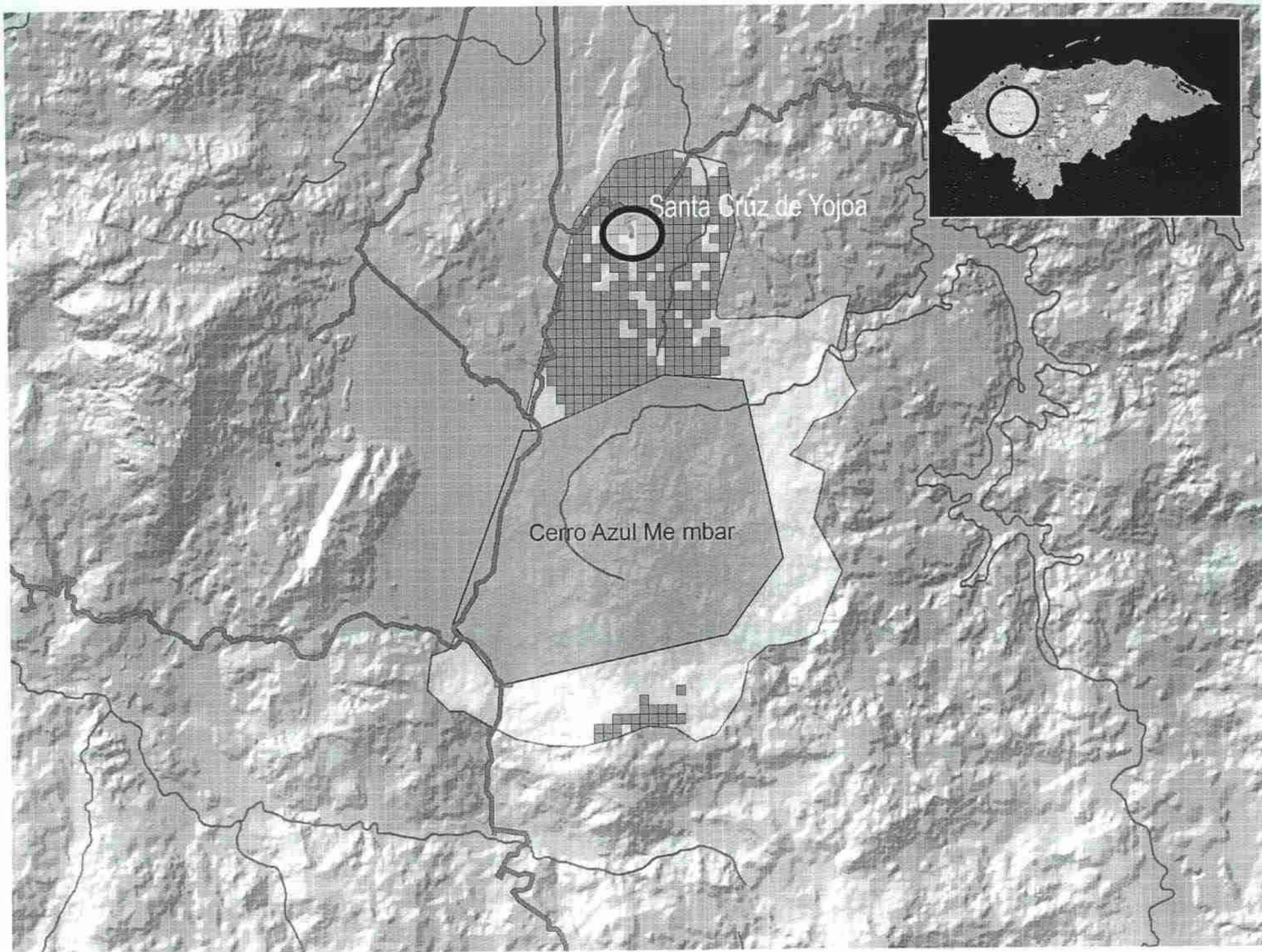

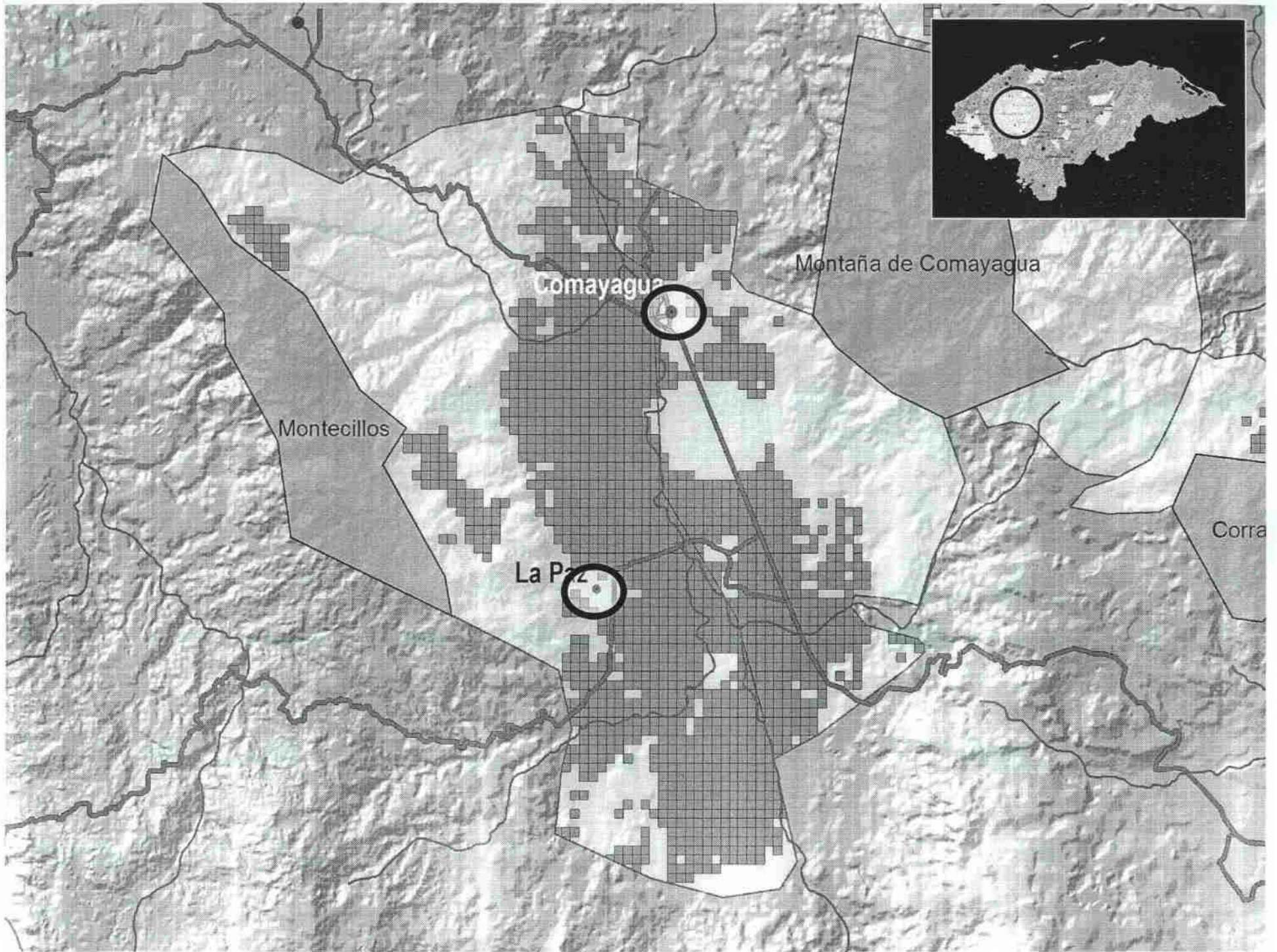

**DESARROLLO TERRITORIAL SOSTENIBLE
PARA UN CRECIMIENTO ECONÓMICO Y SOCIAL DE BASE AMPLIA**

PROYECTOS CRÍTICOS BAJO EL MARCO DE LAS MATRICES DE INTERVENCIÓN TERRITORIAL

**PROYECTOS FINANCIABLES VÍA
MECANISMOS DE DESARROLLO LIMPIO (MDL)**

RESTAURACIÓN ECOLÓGICA Y PRODUCTIVA VÍA MDL

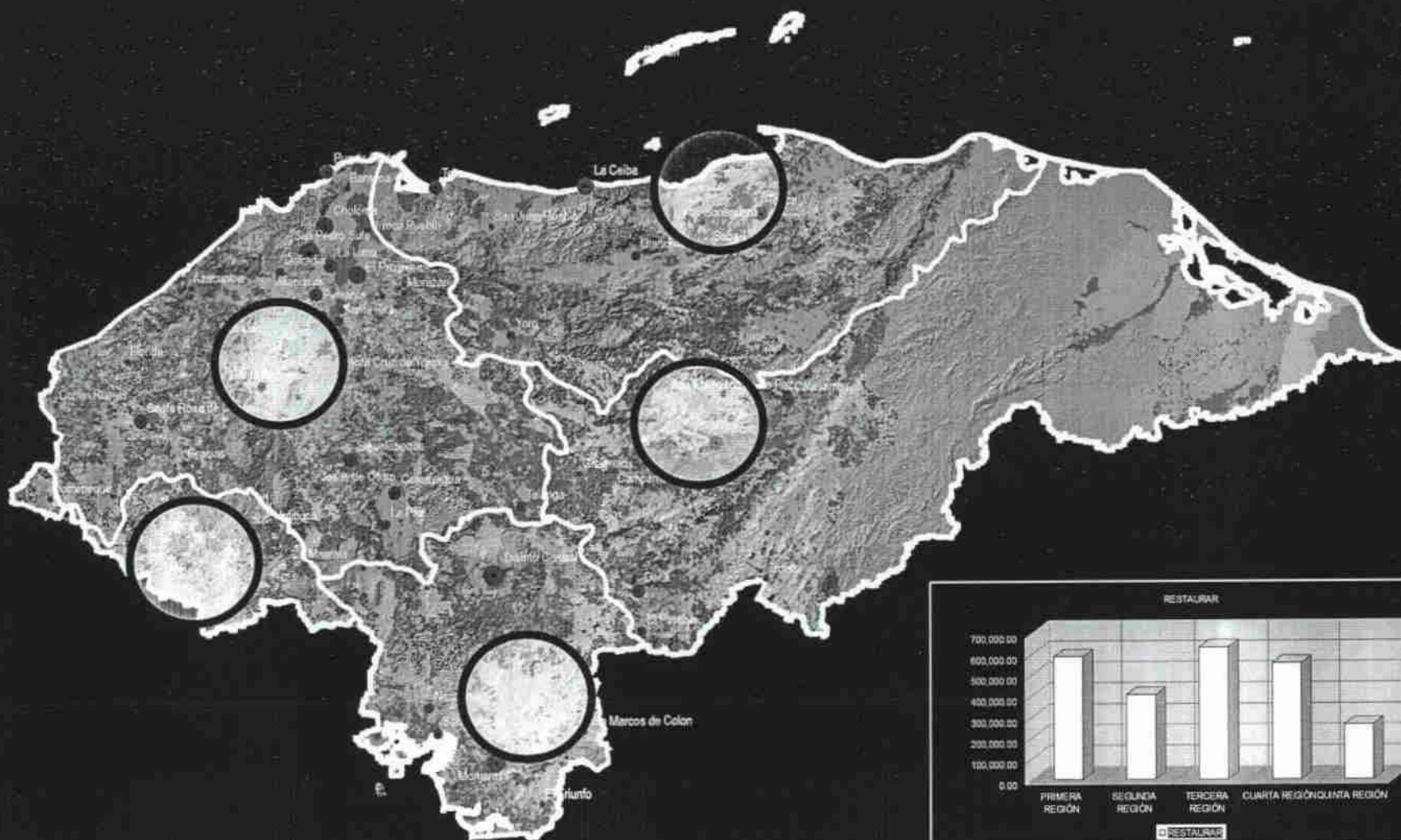

SE HAN SELECCIONADO CINCO CASOS CRÍTICOS PARA LA FORMULACIÓN DE PROYECTOS DE REFORESTACIÓN A EFECTOS DE GESTIONARLOS VÍA MECANISMOS DE DESARROLLO LIMPIO (MDL) – LA NATURALEZA JURÍDICA DE LOS SITIOS ES UN TEMA TRASCENDENTE

**DESARROLLO TERRITORIAL SOSTENIBLE
PARA UN CRECIMIENTO ECONÓMICO Y SOCIAL DE BASE AMPLIA**

RESUMEN GENERAL



1. La Planificación para el Desarrollo Sostenible debe utilizar la Cuenca Hidrográfica como **UNIDAD DE ANÁLISIS TERRITORIAL**;

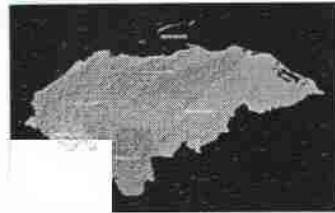

2. La Regionalización del País es importante debido a que el mismo cuenta con territorios completamente diferenciados que requieren diferenciadas formas de intervención;



3. Es necesario desarrollar un ejercicio de Escenarios Prospectivos tomando como base la Capacidad Natural del Suelo. En el caso de las Regiones el ejercicio debe profundizar en la desagregación de ese uso;



4. Deben aprovecharse las Ciudades Mayores e Intermedias como Potenciales Polos de Desarrollo y como Centros para la ampliación de la cobertura y calidad de los Servicios de Educación y Salud;



5. El Aprovechamiento Sostenible de las Areas Protegidas representa un punto fundamental para impulsar el Programa de Desarrollo Productivo en cada Región;



6. La puesta en marcha de los Mecanismos de Desarrollo Limpio (MDL) por la vía del Protocolo de Kyoto, generó una nueva forma de Economía de Servicios Ambientales que debe ser aprovechada por Honduras.

“Lo cierto es que esta no es una tarea de Instituciones Aisladas,
no es una tarea de alguna Autoridad Iluminada
ni siquiera de algún Equipo Directivo, por eficiente que sea.

Para enfrentar los desafíos que tenemos entre manos
se requiere en primer lugar,
Fortalecer las Alianzas entre las Instituciones,
Reinvindicar lo valioso que cada una tiene y
ponerlo a disposición de objetivos superiores”

*Señor Rector de la Universidad de los Lagos, Región de los Lagos, Don Raúl Aguilar
al Evaluar los impactos y expectativas del Desarrollo Regional en Chile*



USAID
DEL PUEBLO DE LOS ESTADOS
UNIDOS DE AMÉRICA



DESARROLLO TERRITORIAL SOSTENIBLE PARA UN CRECIMIENTO ECONÓMICO Y SOCIAL DE BASE AMPLIA

Tegucigalpa MDC, 19 de septiembre del 2006